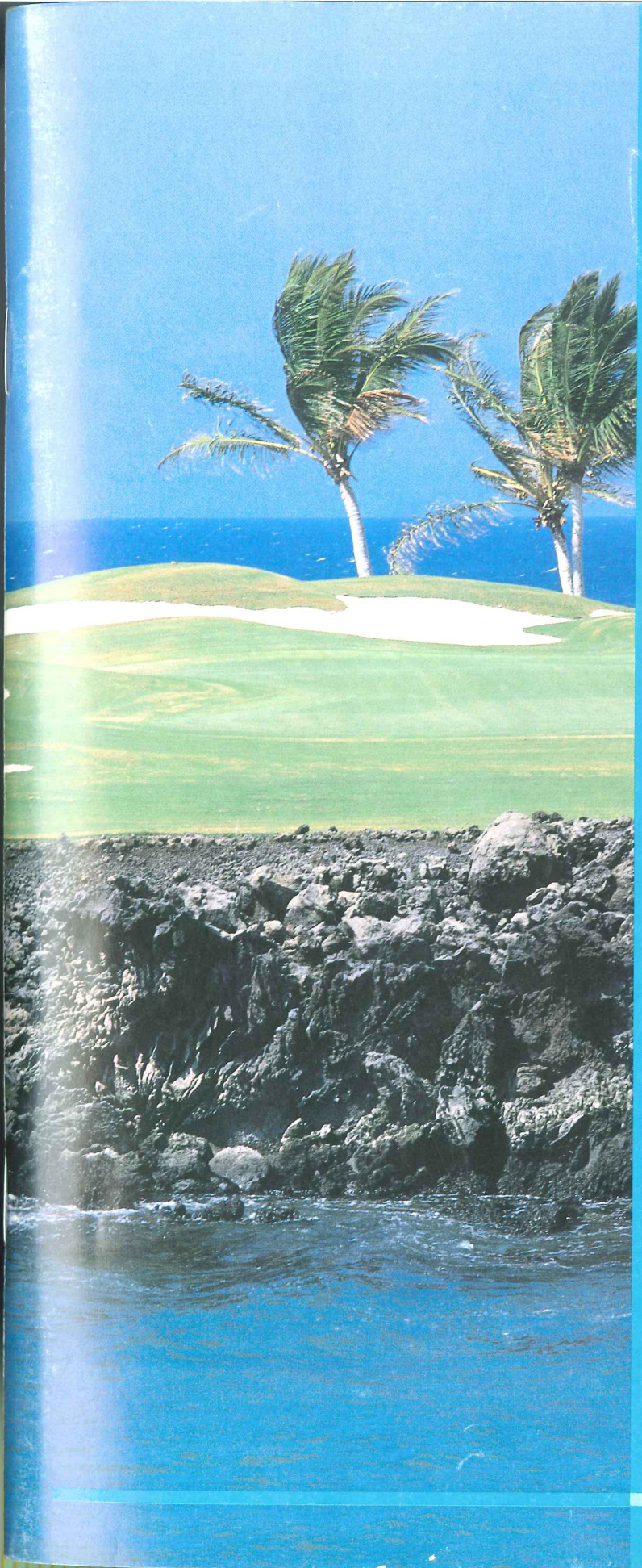

# KSGA

KANTO STUDENTS GOLF ASSOCIATION

Vol. 20

BRIDGESTONE

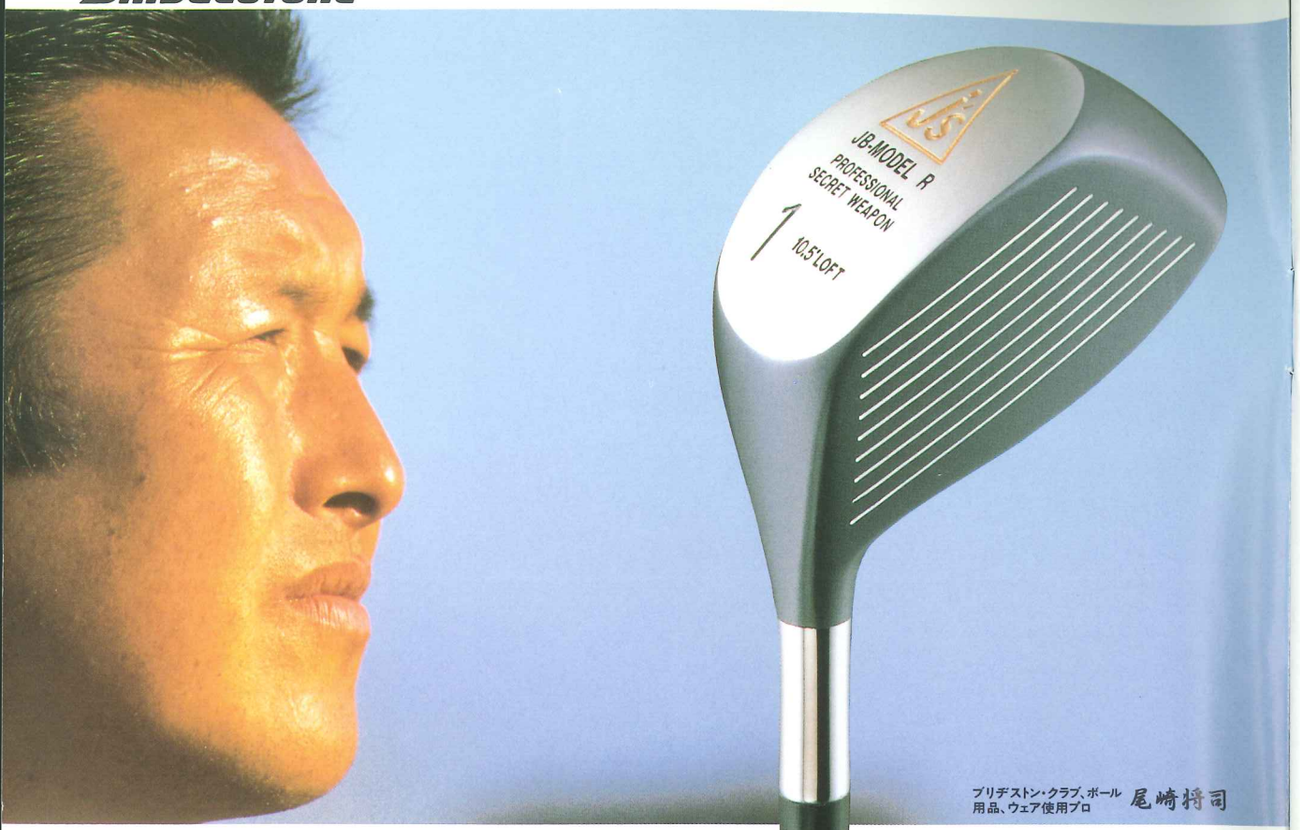


ブリヂストン・クラブ、ボール用品、ウェア使用プロ 尾崎将司

最新J's

ひと回り大きくなったヘッドと低トルクの最新カーボンシャフト。
そのベストマッチングが、
飛距離とコントロール性能をさらに高めました。

ヘッドの進化。

形状は従来のまま、ひと回り大きくなったミッドサイズ。ディープフェイス、ディープバック設計で、スウィートスポットはより大きく。しかも、その輪郭は、熟練工によって研磨された、なめらかな美しさです。

シャフトの進化。

シャフトは、超高弾性、高強度グラファイトファイバーのハーモテックプロHM-80を採用。手元調子で極めてトルクの小さいこのシャフトが、インパクト時のパワーロスを抑え、重く、伸びのある飛びを実現。

あのJ'sの飛びが進化した。
ニューJ'sメタル、遂に登場。

●ドライバーロフト角/ 9.5度、10.5度、11.5度 ●シャフト/カーボン(ハーモテックプロHM-80)
●メーカー希望小売価格 1本(#1,3,4) ¥63,000 ※メーカー希望小売価格には消費税は含まれておりません。

J's

JUMBO AIMING AT
PROFESSIONAL ACTIVITY WITH
NEVERENDING SPIRIT

ブリヂストンスポーツ株式会社
東京都千代田区神田東松下町45 〒101 Tel.(03)3257-4101(代表)
商品のお問い合わせ:ゴルフクラブ企画部 Tel.(03)3257-4102

# CONTENTS Vol.20

KSGA KANTO STUDENTS GOLF ASSOCIATION

特にひどくなってきたのがスロープレーの問題、リーグ戦におけるミーティングの問題、マナー・服装の問題の3点
**最近の問題とこれからの競技会のあり方**…3
関東学生ゴルフ連盟競技委員長 寺岡 達生

**特集**
**第18回日米大学ゴルフ選手権**
**観戦記**……4
**大会記録** AT GREEN ACADEMY C.C.……10

**総評**
**平成5年度 関東大学女子春季**
**ABブロック対抗戦**……6
**第19回 日刊スポーツ杯争奪**
**関東学生ゴルフ選手権**……14
**平成5年度関東大学対抗春季**
**A·B C·D E·F·G ブロックリーグ戦**……16
**第16回全日本女子大学ゴルフ対抗戦**……17
**平成5年度関東大学女子春季ブロック入替戦**……22
**第12回関東女子学生ゴルフマッチプレー選手権**……23
**平成5年度関東大学対抗春季ブロック入替戦**……24
**平成5年度関東大学女子春季ブロック入替戦**……25

**記録**
平成5年度関東大学女子春季Aブロック対抗戦…26
平成5年度関東大学女子春季Bブロック対抗戦…27
第19回日刊スポーツ杯争奪関東学生ゴルフ選手権……28
平成5年度関東大学対抗春季Aブロックリーグ戦……29
平成5年度関東大学対抗春季Bブロックリーグ戦……30
平成5年度関東大学対抗春季Cブロックリーグ戦……31
平成5年度関東大学対抗春季Dブロックリーグ戦……32
平成5年度関東大学対抗春季Eブロックリーグ戦……33
平成5年度関東大学対抗春季Fブロックリーグ戦……34
平成5年度関東大学対抗春季Gブロックリーグ戦……39
平成5年度関東大学女子春季ブロック入替戦……40
第12回関東女子学生ゴルフマッチプレー選手権…42
平成5年度関東大学対抗男子春季ブロック入替戦……44
第16回全日本女子大学ゴルフ対抗戦……47
平成5年度関東学生ゴルフ連盟男子5月月例会…48
平成5年度関東学生ゴルフ連盟女子5月月例会…50
平成5年度関東学生ゴルフ連盟男子6月月例会…52
平成5年度関東学生ゴルフ連盟女子6月月例会…54
第42回関東学生ゴルフ選手権第一次予選会……56
第42回関東学生ゴルフ選手権第二次予選会……60
第30回全日本学生ゴルフリーグ戦……62
第12回関東女子学生ゴルフマッチプレー選手権予選会……64
第31回関東女子学生ゴルフ選手権予選会……66
関東学生ゴルフ連盟関連スケジュール……68

編集後記……70

タイトリスト・ファミリーのひとり、トッド・ハミルトンをご紹介しよう。昨年、アジア・サーキットで総合優勝し、日本でも一勝をあげ、一躍ジャパン・ツアーの台風の眼となった。ブラウン管を通して見るトッドはもの静かで、喜怒哀楽をおもてに出さない。一歩間違うと〝食えないヤツ〟になってしまうのだが、慢心からではない。勝負に対する真剣さがどこか修験僧のようであり、格闘家のそれなのだ。追いつづける夢がでかいからハングリーでいられる、そんな男である。

事実、USPGAツアーの参戦資格をもたないトッドは、4年連続でアジア・サーキットのサバイバル・ツアーを戦っていた。しかし結果は、毎年さんたんたるものだった。5年目の挑戦は、彼にとって文字通り、ラストチャンスだったのだ。トッド自身、昨年結果が出せなかったら「イリノイ州の人口15000人ほどの田舎町オクウォウクに戻ってレッスンプロになる」ところまで追いこまれていた。わずか3歳にして、自宅の庭でタイトリストボールを玩具がわりに日がな転がしていたというトッド。ジュニアですでに頭角をあらわし、名門オクラホマ大学に進んでからは全米アマチュア選手権や全米大学選抜で活躍したが、その栄光も大学まで。プロになってから昨年までは名前すら忘れられていた存在だった。しかし、アジアの国々を転戦するうちにトッドは何かをつかみとった。そして勝った。トッドは言う。「バニラアイスのようなゴルファーになりたい。普通だけど、飽きられないゴルファーにね」

このチャレンジャーに、タイトリストは変わらぬ友情と声援をおくりたい。そして、ゴルフは夢のある素晴らしいスポーツなのだということを、私たちみんなに見せてくれたらと思うのだ。

FAX STATION

タイトリスト US PGA FAXステーション開設！

お手持ちのFAXからのアクセスで、タイムリーなUSPGAツアー情報やキャンペーン情報が引き出せます。FAXの受話機をあげ、03-3232-0320（通話料金のみ）にダイヤルし、音声ガイドに従って情報番号1560を押してください。

ゴルフを愛する人の

Titleist®

No.1 ball in the world of professional golf.

※資料のご請求はハガキで右記へ　日本タイトリスト株式会社　〒103 東京都中央区日本橋久松町11-6 日本橋TSビル4F TEL.03-3639-1515 大阪営業所 〒541 大阪市中央区北久宝寺町1-2-8 中央東船場ビル4F TEL.06-266-1561

資料請求券 KSGA-12


# 最近の問題とこれからの競技会のあり方


関東学生ゴルフ連盟
競技委員長
寺岡　達生

平成5年度関東学生ゴルフ連盟競技委員長に就任した、日本大学の寺岡達生です。今年1年間、精一杯頑張りますのでよろしくお願いします。

さて平成5年度の競技会も無事スタートし、今現在に至っていますが、最近、競技会の中で去年よりも深刻化してきた問題が多くなってきました。

その中で特にひどくなってきたのがスロープレーの問題、リーグ戦におけるミーティングの問題、マナー・服装の問題の3点です。

まずスロープレーの問題。今年5月に行われた男子春季ＡＢリーグ戦と男子春季ＥＦＧリーグ戦は、スロープレーの目立った試合となりました。この両試合は、大会当日、残りのハーフをトップが2時間30分、最終組では3時間以上もかかった試合となりました。前に一般のプレーヤーがいるとはいえ、あまりにも遅い結果となり、そのためコースの方々、また、多くの一般プレーヤーに迷惑をかけてしまいました。確かに、個人戦とちがってリーグ戦はチームの団結力が必要となり、試合のかけひき（どちらが先に打つか）など一打一打が重みを増す試合なのかも知れません。しかし、そのことによってコースの方々、また、一般プレーヤーに迷惑をかける結果となるのです。その後は、せっかくコースを提供して下さったゴルフ場からも貸して頂けなるばかりでなく、試合自体できなくなるかもしれません。そのような状態になっては遅いのです。このことについて私共学連はいろいろな対策を考えましたが、その結果、今現在の規約を厳しくする必要に迫られてきたのです。規約を厳しくするのは簡単です。しかし、私共学連も選手の立場となって考えましたら、この新しい規約により“時間に追われたプレー”となり、雑なプレーになるなど、試合自体をつまらないものにしてしまうかもしれません。私共もできることなら規約を厳しくしたくはありません。したがって皆さん、試合途中、または練習ラウンドのときは、4人1組が敵である前に同じゴルファー、仲間であることを自覚し、組の中でお互いにスロープレーに注意しながらラウンドしてほしいと思います。ゴルフが上手、ルールをよく知っていることも大事ですが、私は“他人に迷惑をかけないこと”が一番大事ではないかと思います。

次に2つ目のリーグ戦におけるミーティングの問題。最近、ミーティングの遅刻、印鑑の不携帯が多くなってきました。主な理由としては、ミーティングの場所が分からなくて道に迷った、ミーティングに行く途中交通渋滞だったなどで、印鑑の不携帯は、家に忘れてきた、印鑑を持っている人が旅行に行ってしまったなどです。なぜこのような事が起きるのでしょうか。私が思いますに、部内での話し合いができていないことから起こり、それは部の統制力が薄れてきたからだと思います。上級生が部内を厳しく統制し、ミスがあった場合、ミスした者だけを罰するだけでなく、部員全体で反省する、これが体育会だと思います。しかし最近では、部内で誰かがミスしても誰も怒らない、部全体でも反省しない、という傾向の大学が多くなってきたように思います。このことによってミスに対する緊張感がなくなり、ミスが増えてきたのではないでしょうか。私が皆さんに望むことは、体育会ゴルフ部である以上、上級生は下級生に対して、時に優しく、時に厳しく接し、ミスした者は罰する。そのことから、ミスに対する緊張感を持たせることになり、また、部全体でも反省する。このように上級生は指導してほしいのです。これにより、ミーティング場所を本番前に一度下見に行ったり、印鑑はちゃんと持っているか確認したりするようになってくると私は思います。そして毎年毎年入ってくる下級生に教え、その大学の伝統として守ってほしいのです。

次に3つ目のマナー・服装の問題。この問題も最近深刻化してきました。例えば、コース内や、駐車場にジュースの缶やゴミなどを捨てていく者、クラブハウスの玄関前で友人を呼び止めるのにわざわざクラクションを鳴らす者、駐車場で、カーステレオをわざと大きく響かせる者、ティーグランドでおにぎりを食べている者などあげればキリがありません。また、服装もかなり派手目のものを着てくる者、ネックレス等、学連が注意し外させても学連の見ていないところで、また付け直したりする者、髪の毛を茶色に染めている者などこちらの方もかなり多くなってきました。私共学連もこのようなことを皆さんに注意することは非常に淋しいことです。皆さんは大学生であり、事の善し悪しを理解している年齢であるはずです。日本は最近、ゴルフが大衆化してきたと言われていますが、まだまだお金持ちのスポーツと一般の人から見られているのが現状です。そういった一般の人がコースに来て学生がゴルフをしているのを見たらどのように思うでしょうか？あまりいい感じを受けないと思います。そのようにただでさえ学生がゴルフをすることをあまり良く思っていない一般の人が、マナー・服装の悪い学生を見たらどうでしょうか？おそらくコースから学生が追い出され、試合ができなくなるでしょう。今現在は、不景気が続き、貸して頂けるコースも多少ありますが、もし景気が戻ったとき、このような問題が繰り返されていたら、コースを貸して頂けるゴルフ場が極端に減り、試合は開催不可能となるかもしれません。今から注意していかなければならないのです。常に周りの人は、私たち学生ゴルファーをどこかで見ています。学生ゴルファーは技術だけでなくマナーや服装も立派であるといわれるように、自分自身常に心掛け、また、部内でも上級生は指導してほしいです。

このように私の愚痴の様に話を進めてきましたが、最後に私が言いたいのは“競技会は学連だけでつくるものではない”ということです。それは、競技会に出場する選手、つまり皆さんが作るものなのです。学連はそれを手助けするだけにすぎないのです。皆さんには、競技会に参加する権利があると同時に競技会を作り上げる義務もあると私は思います。今後の学生ゴルフ界を良くするのも悪くするのも皆さんです。一人一人それをもう一度考え、行動することを望みます。

今後、私共学連スッタッフ一同、残る後期の競技会に全力を注ぎ、来年度の競技会をスムーズに開催できるように尽力していく所存です。皆さんも後輩のため、ひいては学生ゴルフ界のため最近の問題を率直にとらえ、今後の活動を有意義なものにして頂きたいと思います。

# U.S.A. vs JAPAN
# 18th ANNUAL COLLEGIATE GOLF CHAMPIONSHIP

# 第18回 日米大学ゴルフ選手権

## 大会実施要項

**名　　称**　第18回日米大学ゴルフ選手権
**主　　催**　全日本学生ゴルフ連盟
　　スポーツニッポン新聞社
**公　　認**　NCAA(全米大学体育協会)
　　(National Collegiate Athletic Association)
**運営協力**　GCAA(全米ゴルフコーチ協会)
　　(Golf Coaches Association of America)
**後　　援**　財団法人日本ゴルフ協会
　　アメリカ大使館
　　毎日新聞社
　　グリーンアカデミ＋カントリークラブ
　　福島県ゴルフ連盟
**特別協賛**　日東興業株式会社
**協　　賛**　住友ゴム工業株式会社
　　株式会社デサント
　　ブリヂストンスポーツ株式会社
　　ミズノ株式会社
**開催期日**　1993年6月30日(水)～7月2日(金)
**場　　所**　グリーンアカデミーカントリークラブ
　　〒978 福島県石川郡石川町中田山桑240-8
　　TEL 0247-26-1171
　　Par72　男子 7038yds
　　女子 6324yds
**出場選手**　米国－男子8名・女子4名(NCAAが選抜)
　　日本－男子8名・女子4名(JSGAが選抜)
**競技方法**　第１日　男子ダブルス8ポイント争奪〈18ホールズメダルマッチプレー〉
　　女子ダブルス4ポイント争奪〈18ホールズメダルマッチプレー〉
　　第２日　男女共シングルス24ポイント争奪〈18ホールズメダルマッチプレー〉
　　第３日　男女共シングルス24ポイント争奪〈18ホールズメダルマッチプレー〉
　　トータル60ポイント争奪の団体戦

U.S.A. vs JAPAN　18th Annual Collegiate Golf Championship

Sponsored by : Japan Student Golf Association
The Sports Nippon Newspapers
Sanctiond by : National Collegiate Athletic Association
Co-Operated by : Golf Coaches Association of America
Supported by : Japan Golf Association
The Embassy of the United States of America
Green Academy Country Club
The Mainichi Newspapers
Fukushima Golf Federation
Special Supported by: Nitto Kogyo Co,Ltd.
Co-Supported by : Sumitomo Rubber Industries
Descente
Bridgestone Sports
Mizuno
Date : June30 (Wed) The 1st Day
July 1(Thu) The 2nd Day
2(Fri) The Final Day
Site : Green Academy Country Club Men 7038yards Par72
Women 6324yards Par72
Entry : U.S.A.-8men 4women (Selected by N.C.A.A.)
Japan-8men 4women (Selected by J.S.G.A.)
Tournament : The 1st Day ……Men 8 point Doubles [18Holes Medal Match Play]
Women 4 point Doubles [18 Holes Medal Match Play]
The 2nd Day ……All 24 point Singles [18 Holes Medal Match Play]
The Final Day ……All 24 point Singles [18 Holes Medal Match Play]
Total 60 Point Team Match

# 総評

大城　善樹（駒澤大学）

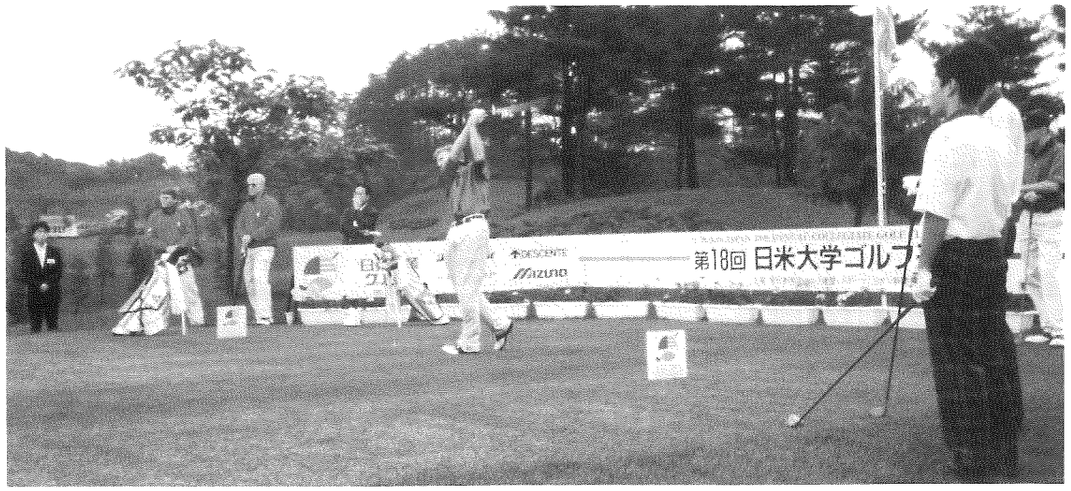


大会初のポイント引き分けとなったこの大会であったが、日本とアメリカの学生ゴルフのレベルが肉薄しているということが結果として表れた。結局、全ストロークの差で日本チームの勝ちとなったが、その差はたったの４打。次回もこのような争いになったとしたら、楽しいだろう。

最優秀選手は男女とも２名ずついた。男子は片山晋呉選手とブライアン・スレビン選手でトータル２アンダー214ストロークで、女子はステファニー・ニール選手とカロライン・ピーク選手で12オーバー288ストロークであった。２日目コースレコードの65で回った米倉和良選手はイーブンの216ストロークで３位に甘んじた。女子ＭＶＰに輝いた２人は、フェアウエルパーティーの席上の挨拶でニール選手が英語でスピーチをし、それをピーク選手が日本語に訳してスピーチをして、パーティー会場を喝采させた。こんなパフォーマンスがすぐできるところにアメリカ選手の陽気さが見えた。

また、日米親善のために一役買った選手に贈られるアンバサダー賞にはカート・サンダース選手が選ばれた。プレーの方では初日のダブルスで米選手

トップの71で回り、２ポイントを獲得したが、チームに貢献できたのはそれだけであった。しかし、２日目のパーティーのカラオケで熱唱し、美声を披露したことが受賞の原因となったのか！？。とにかく本人は「本当にラッキー。でも僕がもらっていいのかな」と半信半疑ながらも大喜びだった。でも私達から見ても、日米親善のために貢献していたのは明らかであった。最終日バスに乗り込む時に、みんなから握手を求められ、目にはいっぱいの涙を浮かべていた。「また来年も来るよ」と言葉を残して別れを告げた。「Ｓｅｅ　ｙｏｕ　ｎｅｘｔ！」



# １日目～３日目（競技）

第１日目　第18回日米大学ゴルフ選手権が、６月30日から７月２日までの３日間、福島県グリーンアカデミーカントリークラブで行われた。この試合の競技方法は、１日目は男子ダブルス８ポイント争奪、女子ダブルス４ポイント争奪、２日目、３日目は男女共シングル２４ポイント争奪で行われた。

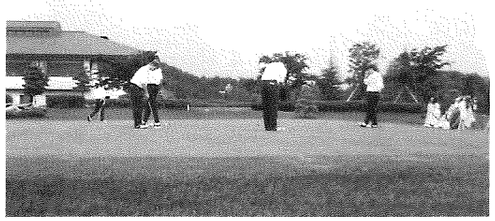

日本チームは３連覇に向けて充実したメンバーをそろえてきているが、アメリカチームも３連覇だけは阻止しなければならないと思っているはずである。それだけに、今年の日米対抗は混戦が予想された。

初日は雨という最悪のコンディションの中で行われた。トップスタートのＳ・スパークス、Ｊ・ブランド組対金森、有藤組は、この日女子１位の76で回った金森選手の活躍で158ストローク対170ストロークで２ポイントを獲得した。しかし、２組目のＣ・ピーク、Ｓ・ニール組対坂上、板垣組は日本160ストローク、アメリカ159ストロークで１ストロークの差で０ポイント。３組目のＪ・グリオン、Ｃサンダース組対河井、今野組も日本151ストローク、アメリカ146ストロークで０ポイント。そして、日本チームのエース米倉、片山組は、片山選手が男子１位の69ストロークであったが、米倉選手が76ストロークと大叩きしてしまい結局日本145ストローク、アメリカ145ストロークで１ポイントずつ。Ｊ・アコスタ、Ｓ・ピーターセン組対浅野、檜垣組も両チーム148ストロークで１ポイントずつ。最終組のＪ・ジョウダン、Ｊ・モウ組対横田、野上組は、日本153ストローク、アメリカ151ストロークで惜しくも敗れ０ポイント。結局日本４ポイントに対し、アメリカ８ポイントで初日はアメリカチームに軍配が上がった。しかし、個人成績では、男子片山選手、女子金森選手と日本チームが１位を独占した。

２日目は時々晴れ間もある絶好のコンディションで行われた。この日は、日本男子チームの健闘が光った。初日77ストロークと打ってしまった横田選手が73ストロークで２ポイント、69ストロークでまわった片山選手も72ストロークと安定した力をみせ、そしてコースレコードとなる65ストロークでまわった米倉選手。米倉選手は、この日１イーグル７バーディーというプロ顔負けの内容で、一緒にまわった

S・ピーターセンも70ストロークというハイスコアでまわったが、かなわなかった。結局男子は日本が8ポイント、アメリカ6ポイントで、日本リードで女子に期待がかかった。しかし当日はアメリカ女子が力の差を見せつけた。まずJ・ブランド選手が77ストロークで有藤選手が80ストローク、S・スパークス選手が74ストロークで坂上選手が77ストローク、S・ニール選手が76ストロークで金森選手が79ストローク、C・ピーク選手が74ストロークで板垣選手が76ストロークと、全員がポイントをとり、日本1ポイント、アメリカ10ポイントで、またもやアメリカチームの勝利となった。これで初日、2日目のトータルが日

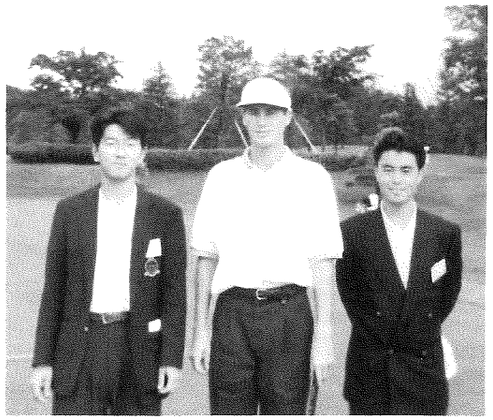

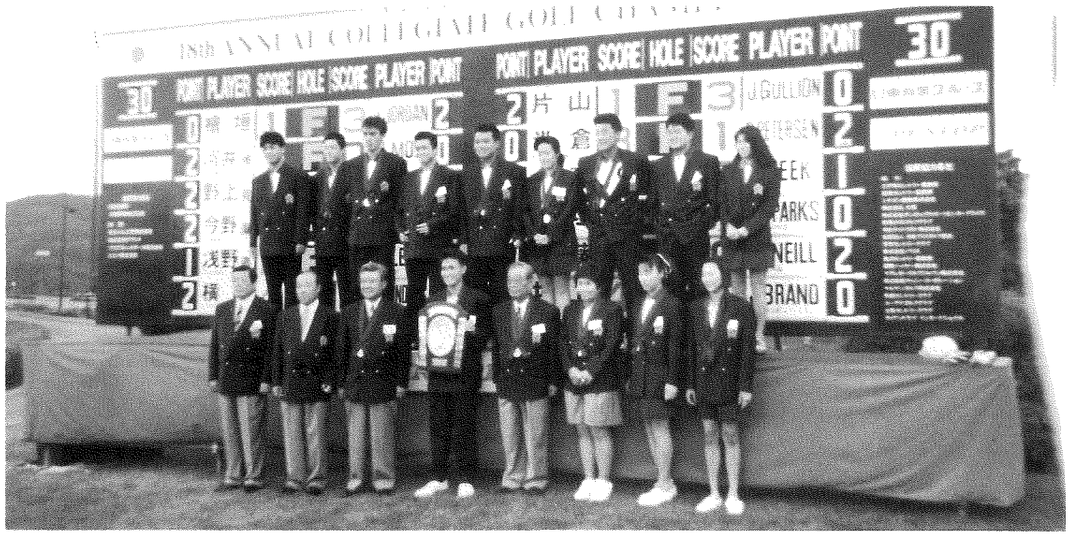


本14ポイント、アメリカ22ポイントとアメリカチームの優勝が濃厚となってきた。

3日目、日本チームにとっても苦しい立場であったが奇跡がおこった。河井選手、今野選手共に71ストローク、浅野選手が70ストローク、そして横田選手68ストロークと4人がアンダーでまわり、男子は、日本11ポイント、アメリカ5ポイントと日本チームの逆襲が始まった。こうなると、女子も押せ押せムードである。金森選手対C・ピーク選手は両者75ストローク

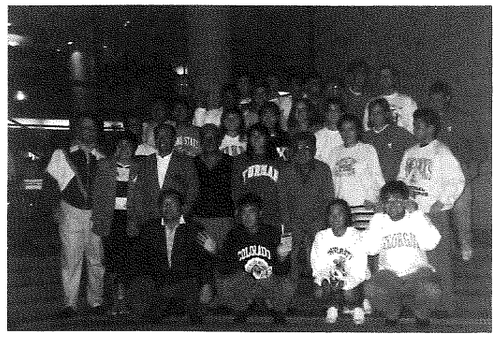

で1ポイントずつであったが、板垣選手77ストローク、S・スパークス選手が79ストロークで2ポイントをとるなど結局日本5ポイント、アメリカ3ポイントとなり、トータルで日本30ポイント、アメリカ30ポイントと、なんとイーブンになってしまった。初日、2日目と完全なアメリカペースだっただけに、アメリカチームにとっては悪夢のような1日だっただろう。結果、トータルスコアで日本チームが4ストロークの差で勝利を得たが、これは、初日叩いてしまった横田選手らのプライドがこの日の爆発につながったのではないだろうか。



# バーベキューパーティ

2日目の夕方から、クラブハウス中庭のプールサイドでバーベキューパーティが行われた。日米選手の親睦を目的としているため、席もくじ引きで決められた。2日間共に闘ってきていて、もうすでに仲睦まじく、言葉の壁など感じさせることなく話に花を咲かせていた。またこのパーティーでは、カラオケとビンゴゲームが用意され、皆盛り上がった。特にカラオケでは、プレスリーのラブミーテンダーを歌った米チームのカートサンダースが、音程をはずしながら熱唱し、さらに輪をかけて盛り上がった。

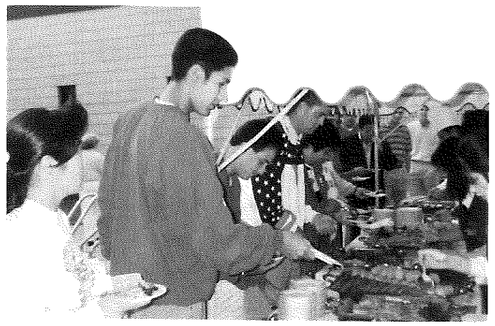

いつも陰の存在で、裏方ばかりしている学連だが、今回もパーティーの盛り上げ役をやらされた。学連6名の中からその役に選ばたのが、関西学連の加藤君、パーティーが最高潮に盛り上がって終わりを迎えようとしたちょうどその時、関西学連の4年生2人につかまった加藤君は、上着を脱がされ、靴を取られ、あっという間に身体は宙に浮いていた。そして彼はプールの中へと消えていった。選手達がセーターやトレーナーを着る程肌寒かったこの日の学連パフォーマンスに、みんな喜んでくれた。

2時間程でこのパーティーはお開きとなったが、最終日を残しての選手のリラックスの場と、親善の場となったに違いない。パーティーが終わった後も選手達は集まって、お互に写真を写したり、話もはずんでいた。明日でお別れになってしまう友達と、いつまでも別れたくないかのように。

# THE 1ST ROUND
# 第18回　日米大学ゴルフ選手権
# AT GREEN ACDEMY C.C.

DATE 30 JUNE

■天候／雨　■風速／南の風　2 m　■気温／20.4℃

| P | SCORE | U.S.A. | | JAPAN | SCORE | P |
|---|---|---|---|---|---|---|
| 0 | 82 | ステファニー・スパークス(デューク大学)<br>Stephanie Sparks 〈Duke Univ〉 | VS | 金森三河子(日本大学)<br>Mikako Kanamori〈Nihon Univ〉 | 76 | 2 |
| | 88 | ジュリー・ブランド(マイアミ大学)<br>Julie Brand〈Univ of Miami〉 | VS | 有藤　智香(日本大学)<br>Chika Arito〈Nihon Univ〉 | 82 | |
| 2 | 79 | カロライン・ピーク(ファーマン大学)<br>Caroline Peek〈Furman Univ〉 | VS | 坂上　晴美(愛知淑徳大学)<br>Harumi Sakagami〈Aichi Syukutoku Univ〉 | 77 | 0 |
| | 80 | ステファニー・ニール(ウェイクフォレスト大学)<br>Stephanie Neill〈Wake Forrest Univ〉 | VS | 板垣真由美(日本大学)<br>Mayumi Itagaki〈Ninon Univ〉 | 83 | |
| 2 | 75 | ジョー・グリオン(ミネソタ大学)<br>Joe Gullion〈Univ of Minnesota〉 | VS | 河井　博大(日本大学)<br>Hiroo Kawai〈Nihon Univ〉 | 76 | 0 |
| | 71 | カート・サンダース(オハイオ州立大学)<br>Curt Sanders〈Ohio State Univ〉 | VS | 今野　康晴(日本大学)<br>Yasuharu Imano〈Nihon Univ〉 | 75 | |
| 1 | 72 | ブライアン・スレヴィン(ジョージア大学)<br>Brian Slevin〈Univ of Georgia〉 | VS | 米倉　和良(日本大学)<br>Kazuyoshi Yonekura〈Nihon Univ〉 | 76 | 1 |
| | 73 | ジョン・ベネツィアーノ(ハートフォード大学)<br>Jon Veneziano〈Univ of Hartford〉 | VS | 片山　晋呉(日本大学)<br>Shingo Katayama〈Nihon Univ〉 | 69 | |
| 1 | 74 | ジョー・アコスタ(フレスノ州立大学)<br>Joe Acosta〈Fresno State Univ〉 | VS | 浅野　慶一(日本大学)<br>Keiichi Asano〈Nihon Univ〉 | 73 | 1 |
| | 74 | スコット・ピーターソン(コロラド大学)<br>Scott Peterson〈Univ of Colorado〉 | VS | 檜垣　繁正(近畿大学)<br>Shigemasa Higaki〈Kinki Univ〉 | 75 | |
| 2 | 76 | ジェフ・ジョーダン(ジャクソンビル州立大学)<br>Jeff Jordan〈Jacksonville State Univ〉 | VS | 横田　真一(専修大学)<br>Shinichi Yokota〈Senshu Univ〉 | 77 | 0 |
| | 75 | ジェレミー・モー(カリファルニア大学 サンディエゴ校)<br>Jeremy Moe〈Univ of California,San Diego〉 | VS | 野上　貴夫(日本大学)<br>Takao Nogami〈Nihon Univ〉 | 76 | |



# THE 2ND ROUND
# 第18回　日米大学ゴルフ選手権
# AT GREEN ACDEMY C.C.

DATE 1 JLY

■天候／曇　■風速／南の風　2 m　■気温／20.4℃

| P | SCORE | U.S.A. | | JAPAN | SCORE | P |
|---|---|---|---|---|---|---|
| 2 | 75 | ジェフ・ジョーダン(ジャクソンビル州立大学)<br>Jeff Jordan〈Jacksonville State Univ〉 | VS | 河井　博大(日本大学)<br>Hiroo Kawai〈Nihon Univ〉 | 77 | 0 |
| 0 | 79 | ジェレミー・モー(カリファルニア大学 サンディエゴ校)<br>Jeremy Moe〈Univ of California,San Diego〉 | VS | 浅野　慶一(日本大学)<br>Keiichi Asano〈Nihon Univ〉 | 74 | 2 |
| 2 | 69 | ジョー・グリオン(ミネソタ大学)<br>Joe Gullion〈Univ of Minnesota〉 | VS | 檜垣　繁正(近畿大学)<br>Shigemasa Higaki〈Kinki Univ〉 | 78 | 0 |
| 0 | 70 | スコット・ピーターソン(コロラド大学)<br>Scott Peterson〈Univ of Colorado〉 | VS | 米倉　和良(日本大学)<br>Kazuyoshi Yonekura〈Nihon Univ〉 | 65 | 2 |
| 0 | 74 | ジョー・アコスタ(フレスノ州立大学)<br>Joe Acosta〈Fresno State Univ〉 | VS | 片山　晋呉(日本大学)<br>Shingo Katayama〈Nihon Univ〉 | 72 | 2 |
| 0 | 74 | ジョン・ベネツィアーノ(ハートフォード大学)<br>Jon Veneziano〈Univ of Hartford〉 | VS | 横田　真一(専修大学)<br>Shinichi Yokota〈Senshu Univ〉 | 73 | 2 |
| 2 | 72 | ブライアン・スレヴィン(ジョージア大学)<br>Brian Slevin〈Univ of Georgia〉 | VS | 野上　貴夫(日本大学)<br>Takao Nogami〈Nihon Univ〉 | 75 | 2 |
| 0 | 77 | カート・サンダース(オハイオ州立大学)<br>Curt Sanders〈Ohio State Univ〉 | VS | 今野　康晴(日本大学)<br>Yasuharu Imano〈Nihon Univ〉 | 74 | 0 |
| 2 | 77 | ジュリー・ブランド(マイアミ大学)<br>Julie Brand〈Univ of Miami〉 | VS | 有藤　智香(日本大学)<br>Chika Arito〈Nihon Univ〉 | 80 | 2 |
| 2 | 74 | ステファニー・スパークス(デューク大学)<br>Stephanie Sparks 〈Duke Univ〉 | VS | 坂上　晴美(愛知淑徳大学)<br>Harumi Sakagami〈Aichi Syukutoku Univ〉 | 77 | 0 |
| 2 | 76 | ステファニー・ニール(ウェイクフォレスト大学)<br>Stephanie Neill〈Wake Forrest Univ〉 | VS | 金森三河子(日本大学)<br>Mikako Kanamori〈Nihon Univ〉 | 79 | 0 |
| 2 | 74 | カロライン・ピーク(ファーマン大学)<br>Caroline Peek〈Furman Univ〉 | VS | 板垣真由美(日本大学)<br>Mayumi Itagaki〈Ninon Univ〉 | 76 | 0 |

# THE FAINAL ROUND
# 第18回　日米大学ゴルフ選手権
# AT GREEN ACDEMY C.C.

DATE 2 JLY

■天候／曇　■風速／南の風　2 m　■気温／18.2℃

| P | SCORE | U.S.A. | | JAPAN | SCORE | P |
|---|---|---|---|---|---|---|
| 2 | 69 | ジェフ・ジョーダン(ジャクソンビル州立大学)<br>Jeff Jordan<Jacksonville State Univ> | VS | 檜垣　繁正(近畿大学)<br>Shigemasa Higaki<Kinki Univ> | 73 | 0 |
| 0 | 72 | ジェレミー・モー(カリファルニア大学 サンディエゴ校)<br>Jeremy Moe<Univ of California,San Diego> | VS | 河井　博大(日本大学)<br>Hiroo Kawai<Nihon Univ> | 71 | 2 |
| 0 | 77 | ジョー・アコスタ(フレスノ州立大学)<br>Joe Acosta<Fresno State Univ> | VS | 野上　貴夫(日本大学)<br>Takao Nogami<Nihon Univ> | 75 | 2 |
| 0 | 72 | ジョン・ベネツィアーノ(ハートフォード大学)<br>Jon Veneziano<Univ of Hartford> | VS | 今野　康晴(日本大学)<br>Yasuharu Imano<Nihon Univ> | 71 | 2 |
| 1 | 70 | ブライアン・スレヴィン(ジョージア大学)<br>Brian Slevin<Univ of Georgia> | VS | 浅野　慶一(日本大学)<br>Keiichi Asano<Nihon Univ> | 70 | 1 |
| 0 | 74 | カート・サンダース(オハイオ州立大学)<br>Curt Sanders<Ohio State Univ> | VS | 横田　真一(専修大学)<br>Shinichi Yokota<Senshu Univ> | 68 | 2 |
| 0 | 75 | ジョー・グリオン(ミネソタ大学)<br>Joe Gullion<Univ of Minnesota> | VS | 片山　晋呉(日本大学)<br>Shingo Katayama<Nihon Univ> | 73 | 2 |
| 2 | 73 | スコット・ピーターソン(コロラド大学)<br>Scott Peterson<Univ of Colorado> | VS | 米倉　和良(日本大学)<br>Kazuyoshi Yonekura<Nihon Univ> | 75 | 0 |
| 1 | 75 | カロライン・ピーク(ファーマン大学)<br>Caroline Peek<Furman Univ> | VS | 金森三河子(日本大学)<br>Mikako Kanamori<Nihon Univ> | 75 | 1 |
| 0 | 79 | ステファニー・スパークス(デューク大学)<br>Stephanie Sparks <Duke Univ> | VS | 板垣真由美(日本大学)<br>Mayumi Itagaki<Ninon Univ> | 77 | 2 |
| 2 | 72 | ステファニー・ニール(ウェイクフォレスト大学)<br>Stephanie Neill<Wake Forrest Univ> | VS | 有藤　智香(日本大学)<br>Chika Arito<Nihon Univ> | 75 | 0 |
| 0 | 80 | ジュリー・ブランド(マイアミ大学)<br>Julie Brand<Univ of Miami> | VS | 坂上　晴美(愛知淑徳大学)<br>Harumi Sakagami<Aichi Syukutoku Univ> | 76 | 2 |



# MEN

| NAME | SCORE | P |
|---|---|---|
| 片山　晋呉● Shingo Katayama | 214 | 5 |
| ブライアン・スレヴィン● Brian Slevin | 214 | 4 |
| 米倉　和良● Kazuyoshi Yonekura | 216 | 3 |
| 浅野　慶一● Keiichi Asano | 217 | 4 |
| スコット・ピーターソン● Scott Peterson | 217 | 3 |
| 横田　真一● Shinichi Yokota | 218 | 4 |
| ジョー・グリオン● Joe Gullion | 219 | 4 |
| ジョン・ベネツィアーノ● Jon Veneziano | 219 | 1 |
| ジェフ・ジョーダン● Jeff Jordan | 220 | 6 |
| 今野　康晴● Yasuharu Imano | 220 | 4 |
| カート・サンダース● Curt Sanders | 222 | 2 |
| 河井　博大● Hiroo Kawai | 224 | 2 |
| ジョー・アコスタ● Joe Acosta | 225 | 1 |
| ジェレミー・モー● Jeremy Moe | 226 | 2 |
| 野上　貴夫● Takao Nogami | 226 | 2 |
| 檜垣　繁正● Shigemasa Higaki | 226 | 1 |

# WOMEN

| NAME | SCORE | P |
|---|---|---|
| ステファニー・ニール● Stephanie Neill | 228 | 6 |
| カロライン・ピーク● Caroline Peek | 228 | 5 |
| 金森三河子● Mikako Kanamori | 230 | 3 |
| 坂上　晴美● Harumi Sakagami | 230 | 2 |
| ステファニー・スパークス● Stephanie Sparks | 235 | 2 |
| 板垣真由美● Mayumi Itagaki | 236 | 2 |
| 有藤　智香● Chika Arito | 237 | 2 |
| ジュリー・ブランド● Julie Brand | 245 | 2 |

| U.S.A | | JAPAN |
|---|---|---|
| 8 | 1R | 4 |
| 14 | 2R | 10 |
| 8 | 3R | 16 |
| 30 | TOTAL | 30 |
| 2698 | TOTAL SCORE | 2694 |

※規定により、日本チームの勝利

# 総評
# 平成５年度
# 関東大学女子春季

AB

青山学院大学　首藤　真由美

平成５年度関東大学女子春季Ａ・Ｂブロック対抗戦は、４月21,22日に、ユーアイゴルフクラブで開催されました。暦の上では春ですが、実際は冬並みの寒さで、選手も長袖のセーターが手放せない状態でした。それを除けば、天候やコースコンディションも良好で、どの選手も自分の持っている力を十分発揮できたようです。そして、それは顕著にスコアに表れました。

学生女子ゴルファーの頂点の一角に名を連ねる選手が勢揃いしたＡブロックは、初日、前季２位の専修大学が日本大学に３打差をつけ、305ストロークでトップに立ちました。毎試合、打倒日本大学に燃える専修大学にとっては、嬉しい初日トップであったでしょう。しかも、選手陣の中に大島幸子選手を欠いての団体戦であっただけに、専修大学の選手層の厚さが周囲に知れ渡ったことと思います。それから少し残念なのが、上位２位と３位とのストロークの差がかなりひらいてしまったことです。３位の成城大学343ストローク、４位慶應義塾大学345ストローク、５位玉川大学356ストローク、６位成蹊大学386ストロークと。特に、成蹊大学には、去年のエース、櫛田選手にとって代わる選手がおらず、苦しいスタートとなりました。日本大学が去年までの王座を死守するか、それとも専修大学が初日の勢いで王座を奪取するかが注目された２日目。日本大学が気迫のこもったプレーで見事逆転に成功し、春のＡブロック対抗戦を制しました。一方、専修大学も粘り強さと意地を見せたもののあと一歩及ばず準優勝に終わりました。以下、３位成城大学、４位慶應義塾大学、５位玉川大学、６位成蹊大学という結果での２日間の競技は

●優勝校　日本大学

幕を閉じました。個人の成績においては、日本大学の金森三河子選手が男子顔負けのスコアでメダリストを獲得しました。「自分がメダリストになったことはもちろん嬉しいですが、やはり我が大学が優勝したことの方が嬉しいです。常勝日本大学の名を守るために選手一丸となって頑張りました」と、喜びに溢れた様子で金森選手は語ってくれました。一方、ずば抜

●メダリスト

日本大学
**金森三河子**

けた選手はいないものの、選手全員がハイレベルな成城大学、慶應義塾大学、玉川大学は、今回も日本大学と専修大学の一騎打ちに割って入ることは出来ませんでしたが、Ａブロックがより一層面白くなる要件はこの３校にあると言っても過言ではありませ



# ブロック対抗戦

ん。来季はぜひ、この３校が優勝争いにくい込むことを期待しています。前季、念願のＡブロック入りを果たした成蹊大学は、残念ながら最下位となり、入替戦に臨むこととなってしまいました。

さて、最近全体のレベルが向上したＢブロック。初日、Ａブロック昇格に必勝を期した日本体育大学が、２位の青山学院大学に15打差をつけ、241ストローク、堂々トップに立ちました。２位の青山学院大学とわずか５打差で３位学習院大学、獨協大学は10打差で４位。以下、５位法政大学、６位東海大学という結

●優勝校　日本体育大学

●メダリスト

日本体育大学
**森山　真妃**

果で初日を終えました。２日目、このまま日本体育大学が独走してしまうのか、それとも青山学院大学あるいは学習院大学がそれを阻止するのかが非常に楽しみとなりましたが、青山学院大学の追い上げをくらったものの、初日の貯金が効いて、結局日本体育大学がＢブロック６校の頂点に輝きました。日本体育大学の赤荻主将は、「何としてもブロック優勝し、Ａブロックへ返り咲くことを目標に、一致団結した成果です」と喜びを隠し切れない様子でした。そして今回、最も脚光を浴びた選手が日本体育大学の森山真妃選手でした。Ａ・Ｂブロック通じて、初日にハーフをアンダーパーで回って来たのは同選手ただ一人だったのです。そして堂々のメダリスト。まだ１年生でありながら、この鮮烈なデビューを果たした彼女の将来は非常に楽しみです。惜しくも準優勝に終わった青山学院大学の林主将は「選手一同合宿の成果を十分出し切って戦ったので悔いはありません。来季は必ず優勝します」と、目標はすでに秋へ置いているようでした。以下、３位学習院大学、４位獨協大学、５位法政大学、６位東海大学の順で２日間の競技は幕を閉じました。

今大会は、赤色のティーマークを使用したこともあって“長いユーアイ”というイメージはなく、スコアに多少影響が出たようで、飛距離のでる選手にとってはクラブ選択に悩むことがあったようです。それから、ルールに関するクレーム等はほとんどＢブロックの大学から学連の方に寄せられました。ゴルフの実力とルールへの知識が比例するとは必ずしも言えませんが、ゴルフは他のスポーツに比べて非常にルールの多い競技です。各学校、ルールテスト等を行い、ルールへの認識の向上をはかっていることと思われますが、もう一度ルールブックを熟読し、クレームをつけられることなく、気持ち良くプレーすることを常に心掛けて欲しいものです。

最後に、Ａブロックの下位３校とＢブロックの上位３校の個々のスコアを見てみると、ほとんど差はなく、Ｂブロックのレベルがアップしたことを認識せざるを得ません。Ａブロックには、セレクションを全く行っていない大学もあり、そういう意味ではＡブロックの下位は、より一層の努力を強いられることでしょう。秋季の対抗戦では、日本大学と専修大学の一騎打ちにもう１校加わって、Ａブロックの活性化につながることを期待します。また、あと一歩のところでいつも優勝を逃してしまう青山学院大学と学習院大学は、来季こそはＶ達成に向けて頑張って下さい。

# 第19回日刊スポーツ杯争奪 関東学生ゴルフ選手権 総評

帝京大学　山田　敦史

第19回日刊スポーツ杯争奪関東学生ゴルフ選手権が、５月６日、７日と二日間にわたってセベ・バレステロスゴルフクラブで行われた。初日に18ホールズストロークプレーにより、27位タイに入った選手のみ２日目の決勝ラウンドに進めることになっており、いやがうえにも緊張感が漂っていた。

この大会の歴代優勝者には、倉本昌弘プロや金子柱憲プロ、東聡プロなどそうそうたるメンバーが顔を並べている。そして今年のコースは、セベ・バレステロスが設計をしたという難しいコースだった。フェアウェイやグリーンのアンジュレーションがきつく、ティーショットのときにセンターに打ったとしても、凸凹の斜面に当たってボールがどこに転がってしまうかわからず、ティーショットはとても慎重に打たなければならない。私たちもせいぜいアンダーが出ても２、３ぐらいかと予測していた。

初日、天候にもめぐまれて各選手やる気十分でティーショットを打ち、スタートしていった。単独首位で上がってきたのは、日本大学の横尾要選手で33・34の67ストローク、２位タイで日本大学の足立選手、同じく鈴木選手、神山選手、中央学院大学の阿原選手が70ストロークと続いた。６位タイには、専修大学の横田選手と日本大学の野上選手が71ストロークで続いており、上位７名中５名を日本大学がしめていた。それにしても、横尾選手の67ストローク５アンダーというスコアには私たちも驚いた。私たちの予測を越えてこの難所コースをこのスコアで回ってきたのは、本当にりっぱである。精神面でも技術的にも、彼はすばらしいものを持っているのだろうと感じた。「今日はショット、パットともに絶好調でした」と、日刊スポーツの記者のインタビューに答える彼の姿は、謙虚でありながらも自信に満ちあふれていた。

２日目、初日同様に晴天であったが、若干初日よりも風が強く感じた。私は、最終組の横尾、足立、鈴木、阿原の各選手についてまわることにした。前半、日本大学の３人は、２オーバーから３オーバーでまずまずのスコアで上がってきた。中央学院の阿原選手は、５オーバーで後退していた。優勝争いはこの３人にしぼられたかにみえたが、専修大学の横田選手が猛追。結局、鈴木選手と横田選手がトータル 143ストロークでトップタイとなり、２人のプレーオフとなった。

アウトの１番、503ヤードPAR5からのプレー。鈴木選手の方はやや緊張気味であったが、初勝利に意欲を燃やしている様子であった。一方、横田選手はやる気十分で、今にもくらいつきそうな形相であった。互いにティーショットはいい所に落ちた。２打目は、先に鈴木選手が打った。ドライバーで２オンねらいでいく様子で、左から軽いフェイドーボールでグリーンを２メートルぐらいオーバーさせてしまった。それを見て横田選手は、２アイアンぐらいで２オンをねらってきた。少しアイアンが芝にかまれたらしく、グリーン手前１メートルぐらいのところにとまった。寄せのアプローチの争いになったが、鈴木選手の方が下りの斜面でピンまで５メートルと、とても難しい位置にあった。先に横田選手がアプローチでピン手前４メートルぐらいの所につけ、バーディーチャンス。がしかし鈴木選手は、この難しい位置から１メートルぐらいのところにつけ、らくらくバーディーをとってしまった。それで逆に横田選手の方にプレッシャーがかかり、大切なバーディーチャンスに、カップの左ふちをボールが横切りパー。この時点で鈴木選手の初優勝がきまった。優勝者の一言で彼は、「自分は病上がりでまだ本調子でなかったので、優勝できるとは思っていませんでした。まだ、優勝した実感がありません。」と言っていた。病上がりの割には、ショットのきれがとても良く感じた。優勝のトロフィーを受け取った彼の表情は、本当にうれしそうで、まぶしく見えた。体の方が本調子になれば、鈴木選手はもっと活躍することだろうと思う。

●優勝者
鈴木選手

大会を終えて感じたことだが、各個人の技術はたいして差がないが、メンタルな部分で差が出る思う。ここぞという時に、自分自身どう精神集中ができるかで結果が出てしまうものだと思う。私たち学生に言えることは、もっとメンタルな部分を鍛え直すということではないだろうか。そうすれば、今よりももっと高度なゴルフができるのではないかと思う。

# 関東大学対抗春季 平成5年度 A・Bブロック リーグ戦

慶應義塾大学　清水信之

平成５年度関東大学対抗春季ＡＢブロックリーグ戦が５月19・20日の２日間に茨城県のセントラルゴルフクラブで参加校各ブロック６校、１日18ホールズ、２日間計36ホールズストロークプレー、１校10名エントリー、８名出場、７名のトータルスコアで争われた。

初日、２日目とも指定練習日に吹いた風もなく、快晴で絶好のコースコンディションのもと競技が行われ、好スコアが期待された。

Ａブロックは何といっても日本大学の圧倒的な強さが目立った試合だった。日本大学は初日495、２日目497のトータル30アンダーという正に驚異的なスコアで優勝、２位の専修大学には71ストロークの大差をつけた。中でもメダリストをとった片山晋呉選手は、初日66、２日目68のトータル134ストローク12アンダーというプロ顔負けのスコアをマークした。日本大学を除く５校は初日はかなり混戦であった。初日は日本大学に続いて専修大学が535ストロークで２位、２打差の３位に日本体育大学、更に５打差で法政大学、以下中央学院大学、拓殖大学と続いた。

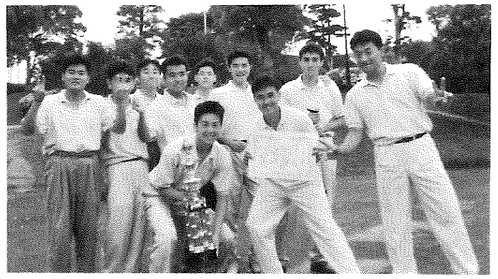

●優勝校　日本大学

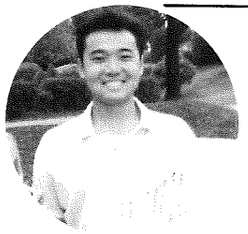

●メダリスト
日本大学
片山　晋呉

２日目は、午後に雨が降るという情報もあったが試合終了まで天気はもちこたえ、良好なコンディションで試合が行われた。

初日２位の専修大学は、全員が70台で回る手堅いプレーをみせ、２位を守った。法政大学は、545ストロークと初日より３打増えたものの、日本体育大学が553と崩れたのに乗じ初の３位に入る健闘をみせた。日本体育大学は４位、中央学院大学も548と好スコアだったものの、差を縮められず５位、拓殖大学は

加藤選手がトータル５アンダーの141ストロークと健闘したが初日のスコアが響いて最下位となった。一方Ｂブロックは、秋季リーグ戦５位の青山学院大学が初日557ストロークでトップに立った。続く２位には３打差の560ストロークで慶應義塾大学、更に３打差の３位には563ストロークで早稲田大学がつけたが大方の予想に反し、明治大学は570ストロークで４位になってしまった。以下駒沢大学、東洋大学と続いた。上位校が混戦模様で入替戦出場を賭けた激しい戦いが予想された２日目、青山学院大学は平井選手が70ストロークで回ったのを初めとして544ストロークでまとめ、２位に更に３打差をつけて、Ｂブロック優勝を果たした。慶應義塾大学は前半追い上

●優勝校　青山学院大学

げをみせたが、及ばず２位となった。前日４位の明治大学はさすがの底力をみせ、前日から20ストローク縮める550ストローク、トータル1120ストロークで３位に入った。早稲田大学は２日目70台が２人という苦しいラウンドとなり、トータル1135ストロークの４位駒沢大学も576ストロークと前日からスコアを縮めることが出来ずトータル1151ストロークで５位、東洋大学は２日目584ストローク、トータル1172ストロークと、５位の駒沢大学に大きく水をあけられ最下位となってしまった。個人の方では、優勝校、青山学院大学の平井公義選手がトータル143ストローク、３アンダーで獲得、続いて慶應義塾大学の武内選手、明治大学の石川選手となった。

●メダリスト

青山学院大学
**平井　公義**

さて、今大会をみると、多くの選手がアンダーパーを記録し、また70台で回った選手も多く、さすがにＡＢブロックの技術の高さを痛感したが、特にＡブロック校のレベルが上がったのではないかと感じられた。今回はＡＢブロックとも同じコース条件で試合を行ったわけであるが、Ａブロックはチームの中での下位選手のスコアが良く、層の厚さを示しているが、Ｂブロック校は、そのような安定感はＡブロックに比べると劣るように感じた。Ｂブロック校の奮起を期待したい。

今回の大会では、スロープレーが著しく、初日の前半のハーフはドローごとに１ホール開いてしまうような有様で、後半のハーフは３時間以上もかかってしまい、メンバーの方々から学連にクレームが来るなど今までにない遅さであった。また、ボールマークを直していないなどの注意もコース側から受けてしまったのも大変残念であった。学連の方でもスロープレーに警言やペナルティーを出すなどの努力をしてはいるが、スロープレーは、選手個人の意識がなければ解決しないことなので、選手の皆さんの反省を求めたい。そして、技術だけでなく、マナーもさすがＡＢブロックにふさわしいと言われるようにしてほしいと思う。

# 関東大学対抗春季 平成5年度 C・Dブロック リーグ戦

立教大学　**染谷　勝**

平成５年度関東大学対抗春季CDブロックリーグ戦が５月19日と20日の２日間、那須小川ゴルフクラブ東コースにて行われた。両日とも晴天であまり風もなく、ハーフのスコアでは６人が、１ラウンドでは２人がアンダーをマークするなど、ハイレベルの試合となった。

**●１日目Ｃブロック**

初日トップに立ったのは東北学院大学であった。秋季リーグ戦で優勝をしておきながらＢブロックへ昇格できなかった東北学院大学は、もちろん今季も優勝候補であり、全員が安定したスコアを出してきた。中でも目立ったのが真山真選手（４年）と菅野恵祐選手（４年）であった。真山選手は１アンダーの71ストローク、菅野選手は73ストロークで回り、この２人の活躍で初日２位につけた獨協大学に早くも19ストロークの差をつけた。獨協大学は大叩きする選手がいなく、ほとんどの選手が80前後で回るという安定したゴルフを見せた。１打差の３位につけたのは関東学院大学であった。関東学院大学は出場した６人の選手のうち、４人を１年生が占めるというように早くも新戦力を起用してきた。中島規雅選手（１年）は74ストロークで回り、初のリーグ戦出場というプレッシャーにも動じなかったようである。以下、中央大学、東海大学、成城大学、東京大学、成蹊大学と続いた。

**●１日目Ｄブロック**

初日首位に立ったのは、予想通り亜細亜大学であった。亜細亜大学も秋季リーグ戦で優勝しておきながらＣブロックへ昇格ができなかったが、山田智洋選手（２年）の活躍などで、計384ストローク、つまり１人平均77ストロークで回るという好調なすべり出しを切った。10打後れて２位につけたのは、秋季リーグ戦でＥブロックから上がってきたばかりの東北福祉大学であった。１、２年生を中心とした若いチームであり、特に大友正幸選手（１年）は74ストロークで回りチームに大きく貢献した。３位には最近不調の続く立教大学、２打差の４位には学習院大学、５位には秋季リーグ戦でＣブロックから降格してきたばかりである玉川大学、以下東京農業大学、上智大学、大きく出遅れて大東文化大学と続いた。

**●２日目Ｃブロック**

初日最下位であった成蹊大学は４年生３人が全員70台で回り６位にくい込んだ。秋季の入替戦でＤブロックから昇格したばかりである成蹊大学にとってはひと安心といったところであろう。初日７位であった東京大学は巻き返しを期待したが、70台をマークする選手が一人もおらず、秋季に続いて今季も入替戦に出場しなければならなくなった。４年生を中心としたチームであり、今後のことを考えると不安が残るが、最上級生としての４年生の意地を入替戦で見せてもらいたいものである。初日６位であった成城大学は浜島桂弘選手（４年）が２アンダーの70ストロークという素晴しいスコアをマークしチームに大貢献、４位にくい込んだ。秋季リーグ戦では２位と大健闘した東海大学であったが、初日５位に甘んじ、２日目に巻き返しが期待されたが、吉川泰央選手（４年）と佐井恭司選手（３年）の不振がひびき、７位に転落してしまった。中央大学は永嶋達矢選手（４年）が73ストロークと、チームに貢献したが、他の選手が振わず前日の４位から５位へと順位を１つ下げてしまった。初日３位であった関東学院大学は２日目も１年生の４人組が大健闘、初日２位であった獨協大学が少しスコアをくずし３位へ転落、関東学院大学が準優勝に輝いた。その関東学院大学に30打差もつけて優勝したのが東北学院大

●優勝校　東北学院大学

学であった。菊地大介選手（３年）がパープレーで回り、菅野選手は74ストロークで回るなど、圧倒的な強さを見せた。秋季入替戦でＢブロック最下位であった東洋大学に６打差という僅差で逃げきられてしまったが、Ｂブロックにいてもおかしくない実力を持つ東北学院大学だけに今季こそは頑張ってもらいたいものである。なおメダリストは菅野恵祐選手が堂々の147ストロークで獲得した。

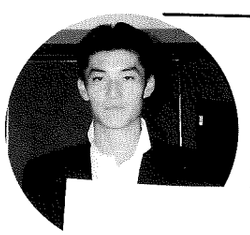

●メダリスト

東北学院大学
**菅野　恵祐**

**●２日目Ｄブロック**

初日に大きく出遅れた大東文化大学は２日目もスコアを伸ばすことが出来ず、最下位となってしまった。秋季入替戦でＤブロックに残留が決定した上智大学は２日目に計400ストローク、つまり１人80平均

という安定したゴルフを見せ、前日の７位から一気に３位へとくい込んだ。初日６位であった東京農業大学は70台をマークする選手が一人もおらず精彩に欠き、１つ順位を落とし７位となってしまった。秋季入替戦でＣブロックから降格してきた玉川大学はＣブロック復帰を目指したが、思うようにスコアは伸びず前日の５位から１つ順位をあげた４位にとどまった。学習院大学は金井将能選手（４年）が一人頑張りを見せ70台をマークしたが他の選手の成績が振わず、前日の４位から６位へと転落してしまった。初日３位の立教大学は、田中隆之選手（４年）が２日間とも70台をマークしチームに貢献したが、他の期待された選手のスコアが思うように伸びず、玉川大学と同じ822ストロークの人のスコアにより立教大学は５位へと転落した。１位の亜細亜大学につけられた10打差を追う形でスタートした東北福祉大学はこの日もスコアが採用される５人全員が70台をマーク、特に大友選手は前日同様74ストロークで回り、チームに大きく貢献した。大友選手の影に隠れてしまったが、秋季Ｅブロックのメダリストを獲得した小林功選手（２年）の活躍も見逃がせないところである。そして堂々優勝を勝ち得たのは亜細亜大学であった。猪俣健選手（４年）が75ストローク、

●優勝校　亜細亜大学

そして前日活躍した山田選手も76ストロークと安定した力を見せ、東北福祉大学の追い上げも、わずか６打差で振り切った。なおメダリストは東北福祉大学の大友正幸選手が148ストロークで獲得した。

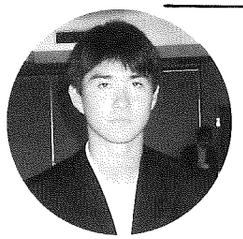

●メダリスト

東北福祉大学
**大友　正幸**

今回のＣＤブロックリーグ戦は、予想通り前評判のよい大学が優勝しました。入替戦で昇格すれば、秋のＣＤブロックリーグ戦は実力が僅差の大学がひしめき合い、混戦が予想され楽しみです。成蹊大学がミーティングに遅刻するという問題が起きましたが、それ以外は問題なく、無事に大会を終えることが出来ました。選手の皆さん本当にお疲れ様でした。そして今大会を担当してくれた獨協大学の月村宏治君、お疲れ様。ありがとう。

東京国際大学　**原田直幸**

平成５年度関東大学対抗春季Ｅ・Ｆ・Ｇブロックリーグ戦は、５月26・27日の両日、矢板カントリークラブにて、１日目、２日目とも晴天の中、行われた。しかし、１日目は強風に悩まされ、各校とも思ったよりもスコアがのびず、１日目に好スコアを出した大学が上位に位置した。

Ｅブロックは初日、神奈川大学が427ストロークでトップに立ち、２位に東京経済大学が438ストロークで、３位に城西大学が442ストロークだった。２日目

●優勝校　神奈川大学

風が１日目より弱まり各校とも好スコアで上がってきた。また個人では、東京経済大学の志賀彰光選手が２日目にスコア75をマークしてトータル157ストロークでメダリストに輝いた。

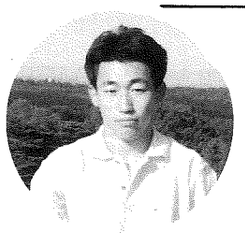

●メダリスト

東京経済大学
**志賀　彰光**

Ｆブロックは初日、新潟大学が451ストロークでトップに立ち、２打差で千葉商科大学がつけ、さらにトップと６打差で国士館大学がつけ、まったく目の離せない状況だった。結局、２日目425ストロークの千葉商科大学が逆転優勝をはたした。そして、かろう

●優勝校　千葉商科大学

じて１打差で新潟大学が２位に、また３位、４位は同スコアで国士館大学と２日目に追い上げをみせた工学院大学が並んだが、２日間トータルの※の選手のスコアが国士館大学の方が良かったために３位に入った。またメダリストには１日目、２日目ともに安定した成績を残した明治学院大学の保立壮次郎が162ストロークでメダリストに輝いた。

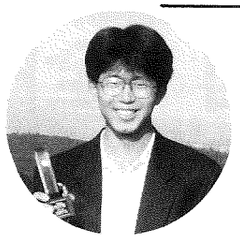

●メダリスト

明治学院大学
**保立壮次郎**

Ｇブロックも初日、トップだった日本工業大学が６打差あったリードをまもりきれず、リーグ戦初参加の文教大学がみごと優勝した。また個人では文教

●優勝校　文教大学

大学の吉富浩之選手と日本工業大学の原与弘選手が同スコアだったのでカウントバックによる結果でリーグ戦初参加の文教大学の吉富浩之選手がみごとメダリストに輝いた。

●メダリスト

文教大学
**吉富　浩之**

今回のＥ・Ｆ・Ｇリーグ戦をふりかえってみると１日目が強風だったのかもしれないが、各校とも、いつもよりスコアが伸びなかったのではないかと思う。またＧブロックに関していえば、リーグ戦ではリミットオーバーはないが、適用されれば、かなりリミットを打った選手がいるように思われる。次の秋季リーグ戦まであまりないが、今後練習に練習を重ね、春よりももっとレベルの高い試合になることを期待したいと思う。またマナーに関して言えば、スロープレーがかなり目立ち、警告を出された組が多かったことや、無料で使わせてもらっている練習場の球拾いを出さなかったところもあり、これから競技を運営する上でコースを提供してくださるコース関係者各位の心使いを無にするようなことはやめていきたい。

# 第16回　全日本女子大学ゴルフ対抗戦――総評

獨協大学　月村宏治

5月27日(木)、28日(金)の2日間、今年も岐阜の瑞浪トーカイカントリークラブで、第16回を迎えた全日本女子大学ゴルフ対抗戦が五月晴れの中で開催された。各地区の対抗戦で好成績を残した上位校(関東より日本大学をはじめとし専修、成城、慶應の4校、関西より近畿、同志社、龍谷の3校、中部より中京女子、愛知淑徳の2校)計9校が出場した。

競技方法はリーグ戦方式で、1校7名エントリー5名出場上位4名の2日間計3ラウンドストロークプレーのトータルスコアで競いあった。関東・関西・中部が入り乱れたドロー組みであったが、選手達はそれぞれ試合という緊張感はあるものの、和やかなムードで進んだ。さすがに全日本の大会で選りすぐられた選手達だけに、ほとんどが1.5ラウンドを120ストローク前後のスコアで回ってきた。ロングホールを2オンする選手もいればアンダーで回ってくる選手も多くいて、息を呑む程ハイレベルの凄い大会であった。

さて競技の方であるが、今大会で3連覇を狙う日本大学を他の大学がどれだけおびやかすかが注目された。初日は快晴無風で、各校ともうまくスコアをまとめてくるだろうと思われた。しかしいざふたを開けてみると、女王の座に君臨している日本大学が2位の専修大学に初日から16打差をもつけてトップに立った。それもそのはず、1オーバーの109ストロークに板垣選手と有藤智香選手の2名、2オーバーの110ストロークに元木選手と3人(4.5R分)で4オーバーだけとダントツの強さをいきなり見せた。

2日目も前日同様快晴無風であったが、日本大学の勢いは劣えず、他校の追随も許さずに、2位に29打差をつけて894ストロークで優勝をもぎとった。

また2位以下であるが、近畿大学の2日目の猛追を振り切った923ストロークの専修大学が井上選手と山本選手のがんばりにより2位、そして2日目全員が120ストロークを切って回り、猛追を見せた近畿大学が938ストロークで3位に入った。ちなみに日本大学のトータルスコア894を1人のハーフに換算してみると37.25ストローク。いかにハイレベルだかおわかり頂けるだろう。

●優勝校　日本大学

個人戦の方は、初日唯一106ストロークとアンダーで回った坂上晴美選手(愛知淑徳大学)と、109ストロークの有藤智香選手と板垣真由美選手(共に日本大学)が注された。特に坂上選手と有藤選手は共に姉がいて、姉妹の妹対決ということで盛り上がった。2日目、坂上選手がちょっとしたことから最初の1ラウンドを76ストロークと崩れ、73ストロークで回った板垣選手に並ばれ、最後のハーフで熱いデッドヒートがくりひろげられた。結局気をとり直した坂上選手が3アンダー33ストロークで回り、1オーバー37ストロークだった板垣選手を引き離し、トータル1アンダー215ストロークでメダリストをものにした。有藤智香選手は1歩及ばずトータル221ストロークで残念ながら涙をのんだ。

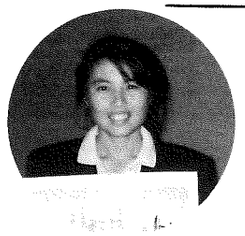

●メダリスト

愛知淑徳大学
**坂上　晴美**

普段全く会わない他地区の選手とすぐに仲良くなれたことは、すごく喜ばしく思われた。しかし閉会式の直前、ハウス内で騒がしかったことが残念に思われた。全日本の大会として学生の頂点であるのだから、良い模範となるように、今後の学生ゴルフ界のために努力して頂きたい。今も昔も学生には礼儀正しさが求められているのだから……。その他の面、特にルールやプレーの進行に関してはさすがだと思え、良い手本となっていた。

最後になったが、この大会の開催にあたって準備と運営を中心におしみない協力を頂いた中部学生ゴルフ連盟の方々、特に落合君にはこの場を借りて感謝の意を表したい。お疲れ様でした。

# 平成5年度関東大学女子春季ブロック入替戦

上智大学　難波貴志

平成5年度関東大学女子春季ブロック入替戦は、大変恵まれた天候の中、6月4日に鳳凰ゴルフ倶楽部東コースにて行われた。

このコースはアップダウンがきつく、体力面でつらい面もあったのか、スロープレーが目立った。その為にコース関係者、さらには一般のお客さんにまで迷惑をかけてしまったことはおおいに反省すべきであり、今後プレーする度に心に留めておいてほしい。

では試合結果をA－Bブロック入替戦から順に見てみたい。

まずA－Bブロックだが、成蹊大学と日本体育大学が対戦した。ここではまず前日のミーティングにおいて日本体育大学が遅刻したため2ペナルティを課されている。結果的には勝ったが、このようなミスを犯したことは実に残念である。

成蹊大学が373ストローク、日本体育大学363ストロークで日本体育大学のAブロック昇格がきまった。日本体育大学は各選手とも90前後でまわってきて安定した実力を発揮し、昨年秋の入替戦の雪辱を果たした形となった。

次はB－Cブロックである。

こちらは東海大学と早稲田大学の対戦となったが、結果は東海大学309ストローク、早稲田大学267ストロークで、早稲田大学のBブロック昇格が決定した。ここの見どころはやはり早稲田大学の強さであろう。渡辺美穂選手・金沢鈴華選手の両エースが同チームをどこまで引っ張っていけるかが見ものである。今後目を離せないチームである。

昨秋Bブロック昇格を果たしたばかりの東海大学は残念だったが、今回は不調だったそうなので、これをはずみに頑張ってもらいたい。

次はC－Dブロック。ここも結果に入る前に一つ話しておかなければならない。東京女子体育大学が印鑑不備の為失格となった。聞くところによると代交替の時の連絡が不充分だったためらしい。それにしても半年に一度の入替戦なのである。もう少し大事にしてほしかった。

さて結果のほうだが、上智大学294ストローク、聖心女子大学270ストローク、一橋大学299ストロークとなり、聖心女子大学のCブロック昇格と上智大学の残留が決定した。聖心女子大学は圧倒的な強さを見せ、Cブロックに返り咲いたが、Cブロックでの活躍を期待したい。また、上智大学は5打差で辛くも逃げ切りCブロック残留を決めた。

そしてD－Eブロックであるが、こちらはリーグ加盟して間もない中央学院大学が、全員90以下であがり圧勝し、Dブロック昇格を果たした。今後どこまで上がってくるか楽しみなチームである。そして2位には白百合女子大学が入り、残留した。

以上の様に春季女子入替戦は終了したが、今回の大会では前述した通りミーティング時やプレー時間の面などで大変多くの問題が発生してしまった。このことについては今後も対策を考えていくつもりであるが、やはり最後に問題となるのは選手一人一人の自覚である。一部の学生ゴルファーが全体のイメージを悪くしている場合がある。注意しましょう。

# 第12回 関東女子学生ゴルフマッチプレー選手権——総評

東洋英和女学院大学　荒井　可織

第12回関東女子学生ゴルフマッチプレー選手権は昨年と同様に茨城県のセベ・バレステロスゴルフクラブで、平成５年６月15日(火)～19日(土)の５日間で行われた。この競技会は、第１日目18Ｈｓストロークプレーによって、クオリファイ者16名にしぼられ、２日目以降はマッチプレーによって勝者をきめる競技会である。

例年、雨か曇りの多い関女マッチだが、今年は珍しく１日目～４日目まで快晴が続き、５日目も多少不安な雲ゆきではあったが、試合終了後雨が降るという天候に影響されることのない幸運な状況で試合が行われた。

１日目、ストロークプレーでは、注目のディフェンディングチャンピオンである専修大学の井上選手がこの日１人だけ２アンダーの70であがってきた。翌日からのマッチプレーに参加出来る16名の内、10名がこのストロークプレーにより決定し、７名のマッチプレーによるプレーオフで激戦の結果、残りの６名が選出された。

２日目からは、上位と下位の選手が対戦するマッチプレーなので、どの選手も油断の出来ない状況であった。専修大学の井上選手が日本大学の板垣選手を４－３で、日本大学の有藤智香選手が日本大学の元木選手を５－３でと順当に勝ち進み、日本大学の戸部選手が同じ日本大学の藤本選手を１ｕｐで破った。

３日目、実力どおりここまで勝ち進んできた８選手は、皆かなりの暑さと戦いながら好試合を繰り広げた。青山学院大学の金沢星華選手が日本大学の大竹選手を２－１で、早稲田大学の金沢鈴華選手が専修大学の古田選手を２－１で、日本大学の有藤選手が同じく日本大学の小野選手を３－２で破った。また、今年初参加の１年生戸部選手が井上選手を５－６という大差で破り、勝ち進んだ。

４日目、準決勝に残ったのは、日本大学の有藤選手と戸部選手、青山学院大学の金沢星華選手、早稲田大学の金沢鈴華選手であった。ベスト４に金沢姉妹が勝ち残ったことで試合は盛り上がりを見せた。第１試合は、戸部選手ＶＳ金沢星華選手。第２試合は、有藤選手ＶＳ金沢鈴華選手。両試合とも、激戦の末決勝には同じ日本大学の有藤選手と戸部選手が残った。

有藤　智香

この結果、3位決定選は、青山学院大学の姉金沢星華選手と早稲田大学の妹金沢鈴華選手との姉妹対決が期待されたが、残念ながら妹の金沢鈴華選手が腰痛を訴え棄権したため、姉の金沢星華選手の不戦勝となった。

５日目、決勝では接戦が予想されたが、戸部選手が疲れをみせたのか７－６という大差で有藤選手が優勝を勝ち取った。一方、戸部選手も初参加でここまで勝ち進んでくるという大健闘であった。

今大会を振り返ってみると、大きな問題もなく関東女子の貴重なマッチプレー競技にふさわしい大会であったといえるだろう。今後も各大学、今までどおりに練習に励み、３年生以下の選手達には、来年度の関東女子学生ゴルフマッチプレー選手権においての更なる活躍を期待している。



# 平成5年度関東大学対抗春季ブロック入替戦

共立女子大学　井上智香子

春のブロック入替戦は、６月22日、喜連川カントリー倶楽部で行われました。心配されていた天気も当日は晴天に恵まれ、良いコンディションの中で入替戦を迎えることができました。

ABブロック入替戦は、Aブロック残留を決めたい拓殖大学と、Bブロック代表で入替戦に出場してきた青山学院大学との対決戦でした。結果は青山学院大学が17ストロークの打差でAブロックに昇格しました。勝利の原因としては、２人の１年生の健闘がうかがえます。また８人中５人もの選手が70代で回ったという点も高く評価したいと思います。今後のリーグ戦のAブロック上位くい込みを期待します。

BCブロック入替戦は、残留を決めたい東洋大学と昇格を果たしたい東北学院大学との対戦でした。昨年の秋季入替戦でも顔合わせをしている２校なだけに興味がもたれた対戦でした。力はどちらの大学も五分五分でしたが、東洋大学の各選手が安定したスコアで回り、10打差で逃げきりBブロック残留となりました。

CDブロック入替戦は、Cブロック残留を決めたい東海大学と東京大学、昇格を果たしたい亜細亜大学、東北福祉大学との対戦でした。注目すべき大学は、やはり東北福祉大学でしょう。昨年の秋季入替戦でEからDブロックに昇格し、さらに今回はDからCへの昇格を果たしました。今後のリーグ戦でどのような展開をくりひろげるか興味深いところです。また、僅か２打差でCブロックに残留を果たした東海大学、惜しくも敗れた亜細亜大学、両校においても、各選手の１打１打がいかに大事かということは、言うまでもありません。

DEブロック入替戦は、Dブロック残留を決めたい東京農業大学、大東文化大学、昇格を果たしたい神奈川大学、東京経済大学との対戦でした。結果は、神奈川大学、東京経済大学が圧倒的な強さを見せ、Dブロック昇格を果たしました。特に神奈川大学は、１・２年生を中心に各選手が好スコアを出しました。今後もさらに上のブロックを狙える実力をもった大学だと思います。

EFブロック入替戦は、横浜国立大学、國學院大学、千葉商科大学、新潟大学との対戦でした。GRAND TOTAL SCOREは順に432、443、431、438で横浜国立大学のEブロック残留、千葉商科大学の昇格が決まりました。結果を見てもわかるように、僅か12打差の中で入れ替わりがあり、白熱した試合が見られました。

FGブロック入替戦は明治学院大学、湘南工科大学、文教大学との対戦でした。結果は文教大学が２位の明治学院大学に20打差という大差をつけてFブロックに昇格し、明治学院大学も湘南工科大学にこれまた21打差という大差をつけてFブロックに残留しました。

---

今回の入替戦を振り返ってみますと、僅差で残留、昇格を果たした大学が多かったと思います。それ故に、１打１打がどれだけ大事かということが改めてわかった入替戦でした。また、大差で昇格を果たした大学は、そのブロックでも上位を狙える実力を持っていると思います。

ただ残念なことは、日本工業大学が前日ミーティング時の印鑑不備のために失格、さらに神奈川大学にミーティング遅刻のための２ペナルティが加算されたことです。

各大学の方々も他人事とは思わず、慎重に試合に臨んでほしいと思います。

---

1.競技会名称：**平成５年度関東大学女子春季 Aブロック対抗戦**
2.主　　催：関東学生ゴルフ連盟
3.期　　日：平成５年４月21日(水)～22日(木)
4.使用コース：ユーアイ・ゴルフ・クラブ　皐月ー椿コース　6042Yards　Par72
5.競 技 方 法：1日18Hs 2日間計36Hs ストロークプレー
1校6名エントリー5名出場、上位4名のトータル・スコアにより順位を決定
6.参　加　校：日本大学、専修大学、玉川大学、慶應義塾大学、成城大学、成蹊大学
7.天　　候：1日目…曇　2日目…晴

成績

| 順位 | 大学名 | 氏名 | 1日目 | | | 2日目 | | | GRAND TOTAL | |
|---|---|---|---|---|---|---|---|---|---|---|
| | | | 皐月 | 椿 | TOTAL | 椿 | 皐月 | TOTAL | | |
| 優勝 | 日本大学 | 金森三河子④ | 38 | 36 | 74 | 39 | 34 | 73 | 308 | 303 |
| | | 元木佳代子④ | 37 | 41 | 78 | 41 | 40 | 81※ | | |
| | | 板垣真由美④ | 40 | 37 | 77 | 42 | 38 | 80 | | |
| | | 小野　香子④ | | | | 39 | 38 | 77 | 611 | |
| | | 中野　明紀② | 38 | 42 | 80※ | | | | | |
| | | 有藤　智香② | 43 | 36 | 79 | 35 | 38 | 73 | | |
| 第2位 | 専修大学 | 吉田　稚代④ | 37 | 37 | 74 | 39 | 40 | 79 | 305 | 316 |
| | | 金　沙織③ | 40 | 41 | 81※ | | | | | |
| | | 井上　陽子③ | 38 | 37 | 75 | 37 | 39 | 76 | | |
| | | 宮道　可子③ | | | | 42 | 39 | 81 | 621 | |
| | | 山本　智美② | 38 | 39 | 77 | 44 | 42 | 86※ | | |
| | | 田中　妙子② | 38 | 41 | 79 | 42 | 38 | 80 | | |
| 第3位 | 成城大学 | 増井美保子④ | 42 | 42 | 84 | 45 | 42 | 87 | 343 | 339 |
| | | 太田　知里④ | 41 | 44 | 85 | 39 | 43 | 82 | | |
| | | 柴田亜希子④ | 45 | 43 | 88 | 43 | 46 | 89 | | |
| | | 坂野　恵④ | 44 | 45 | 89※ | 42 | 39 | 81 | 682 | |
| | | 永島久里子③ | 43 | 43 | 86 | 49 | 48 | 97※ | | |
| | | 中村　祥子② | | | | | | | | |
| 第4位 | 慶應義塾大学 | 里見　厚子④ | 40 | 46 | 86 | 44 | 46 | 90 | 345 | 351 |
| | | 矢島　英子④ | 46 | 42 | 88 | 47 | 45 | 92※ | | |
| | | 小菅　真理④ | 44 | 44 | 88 | 42 | 43 | 85 | | |
| | | 河端　瑞貴③ | 41 | 42 | 83 | 43 | 42 | 85 | 696 | |
| | | 菅原亜矢子③ | | | | 47 | 44 | 91 | | |
| | | 牛込　成美② | 44 | 46 | 90※ | | | | | |
| 第5位 | 玉川大学 | 佐々木久美子④ | 45 | 46 | 91 | 45 | 47 | 92 | 356 | 360 |
| | | 石野ともみ③ | 44 | 46 | 90 | 43 | 46 | 89 | | |
| | | 鈴木　利香③ | 52 | 47 | 99※ | | | | | |
| | | 松井麻友美③ | 47 | 45 | 92 | 48 | 45 | 93 | 716 | |
| | | 武藤　成美③ | | | | 45 | 51 | 96※ | | |
| | | 米山　淳子② | 42 | 41 | 83 | 44 | 42 | 86 | | |
| 第6位 | 成蹊大学 | 高野こずえ④ | 47 | 48 | 95 | 44 | 52 | 96 | 386 | 386 |
| | | 竹下友季子④ | | | | | | | | |
| | | 田中　明子④ | 47 | 42 | 89 | 45 | 49 | 94 | | |
| | | 沢田　香④ | 49 | 57 | 106※ | 52 | 48 | 100※ | 772 | |
| | | 玉置　悦子③ | 50 | 51 | 101 | 49 | 49 | 98 | | |
| | | 渚野　菜子③ | 50 | 51 | 101 | 46 | 52 | 98 | | |

メダリスト　金森三可子(日本④)　147ストローク



1.競技会名称：**平成５年度関東大学女子春季 Bブロック対抗戦**
2.主　　催：関東学生ゴルフ連盟
3.期　　日：平成5年4月21日(水)～22日(水)
4.使用コース：ユーアイ・ゴルフ・クラブ皐月ー椿コース　6042Yards　Par72
5.競 技 方 法：1日18Hs　2日間計36Hs ストロークプレー
1校5名エントリー4名出場、上位3名のトータル・スコアにより順位を決定
6.参　加　校：日本体育大学、学習院大学、青山学院大学、獨協大学、法政大学、東海大学
7.天　　候：1日目…曇　2日目…晴

成績

| 順位 | 大学名 | 氏名 | 1日目 | | | 2日目 | | | GRAND TOTAL | |
|---|---|---|---|---|---|---|---|---|---|---|
| | | | 椿 | 皐月 | TOTAL | 皐月 | 椿 | TOTAL | | |
| 優勝 | 日本体育大学 | 赤荻　令子④ | 41 | 42 | 83 | 43 | 43 | 86※ | 241 | 246 |
| | | 久常　晴美④ | 44 | 42 | 86 | 42 | 40 | 82 | | |
| | | 加納あんり③ | 45 | 44 | 89※ | 42 | 42 | 84 | | |
| | | 森山　真妃① | 34 | 38 | 72 | 42 | 38 | 80 | 487 | |
| | | 渡辺　玲子① | | | | | | | | |
| 第2位 | 青山学院大学 | 林　久子④ | 41 | 43 | 84 | 42 | 42 | 84 | 256 | 241 |
| | | 山崎　明子④ | | | | | | | | |
| | | 金沢　星華③ | 40 | 46 | 86 | 38 | 37 | 75 | | |
| | | 高橋　玲子③ | 49 | 39 | 88※ | 44 | 48 | 92※ | 497 | |
| | | 上原　路加③ | 43 | 43 | 86 | 41 | 41 | 82 | | |
| 第3位 | 学習院大学 | 広江恵美子④ | 45 | 45 | 90※ | 43 | 43 | 86 | 261 | 261 |
| | | 中村　幸子④ | 43 | 41 | 84 | 41 | 43 | 84 | | |
| | | 谷口　純子④ | 45 | 43 | 88 | 44 | 47 | 91 | | |
| | | 板倉　祐子④ | | | | | | | 522 | |
| | | 小沼レミエ③ | 42 | 47 | 89 | 49 | 44 | 93※ | | |
| 第4位 | 獨協大学 | 宮腰和歌子④ | 45 | 48 | 93 | 40 | 46 | 86 | 271 | 266 |
| | | 渡部佐和子④ | 44 | 45 | 89 | 43 | 46 | 89 | | |
| | | 清水　亮子④ | 44 | 45 | 89 | 50 | 52 | 102※ | | |
| | | 長　真理子② | | | | 46 | 45 | 91 | 537 | |
| | | 早川　菜穂③ | 48 | 47 | 95※ | | | | | |
| 第5位 | 法政大学 | 久保田良子④ | | | | 49 | 50 | 99※ | 273 | 267 |
| | | 八木下　綾④ | 48 | 49 | 97※ | | | | | |
| | | 河本　明誉③ | 41 | 46 | 87 | 43 | 42 | 85 | | |
| | | 横尾　舞子② | 44 | 47 | 91 | 44 | 46 | 90 | 540 | |
| | | 野田千津子① | 49 | 46 | 95 | 43 | 49 | 92 | | |
| 第6位 | 東海大学 | 林　紅子④ | 51 | 51 | 102※ | 52 | 52 | 104 | 298 | 293 |
| | | 山田　千佳③ | 53 | 45 | 98 | 53 | 44 | 97 | | |
| | | 荻原　順子③ | 51 | 50 | 101 | 45 | 47 | 92 | | |
| | | 西牟田京子③ | | | | | | | 591 | |
| | | 佐藤　仁美② | 49 | 50 | 99 | 56 | 54 | 110※ | | |

メダリスト　森山真妃(日本体育大学①)　152ストローク

1.競技会名称：**第19回日刊スポーツ杯争奪関東学生ゴルフ選手権**
2.主　　催：日刊スポーツ新聞社
　　関東学生ゴルフ連盟
3.期　　日：平成5年5月6日(木)～7日(金)
4.使用コース：セベ・バレステロスゴルフクラブ　6961Yards Par72
5.競 技 方 法：1日18Hs ストロークプレー　2日間計36Hs ストロークプレー
6.天　　候：1日目 晴　2日目晴

成績

| 順位 | 氏名 | 大学名 | 第 1 日 | | | 第 2 日 | | | GRAND TOTAL |
|---|---|---|---|---|---|---|---|---|---|
| | | | OUT | IN | TOTAL | OUT | IN | TOTAL | |
| 1T | 鈴木　孝次 | 日本④ | 34 | 36 | 70 | 38 | 35 | 73 | 143 |
| | 横田　真一 | 専修④ | 35 | 36 | 71 | 35 | 37 | 72 | 143 |
| 3T | 神山　隆志 | 日本③ | 35 | 35 | 70 | 37 | 39 | 76 | 146 |
| | 横尾　要 | 日本③ | 33 | 34 | 67 | 37 | 42 | 79 | 146 |
| 5 | 片山　晋吾 | 日本③ | 39 | 36 | 75 | 34 | 38 | 72 | 147 |
| 6T | 宮本　勝巳 | 日本③ | 37 | 41 | 78 | 33 | 37 | 70 | 148 |
| | 野上　貴央 | 日本④ | 35 | 36 | 71 | 40 | 37 | 77 | 148 |
| | 河井　博大 | 日本④ | 36 | 36 | 72 | 38 | 38 | 76 | 148 |
| 9 | 原田　周治 | 日本① | 37 | 38 | 75 | 37 | 37 | 74 | 149 |
| 10T | 清水　一浩 | 法政④ | 40 | 38 | 78 | 39 | 34 | 73 | 151 |
| | 重原　啓利 | 日本② | 37 | 41 | 78 | 38 | 35 | 73 | 151 |
| | 森　貴之輔 | 日本② | 39 | 38 | 77 | 35 | 39 | 74 | 151 |
| | 足立　智明 | 日本④ | 34 | 36 | 70 | 38 | 43 | 81 | 151 |
| 14T | 田口　学 | 法政④ | 39 | 39 | 78 | 34 | 40 | 74 | 152 |
| | 宮嶋　直 | 中央学院② | 35 | 38 | 73 | 39 | 40 | 79 | 152 |
| | 高橋　竜彦 | 日本① | 37 | 37 | 74 | 40 | 38 | 78 | 152 |
| | 森山　慶一 | 専修③ | 36 | 40 | 76 | 38 | 38 | 76 | 152 |
| 18T | 鈴木　雅士 | 専修② | 39 | 37 | 76 | 39 | 38 | 77 | 153 |
| | 米倉　和良 | 日本④ | 39 | 37 | 76 | 37 | 40 | 77 | 153 |
| 20T | 中島　敏雅 | 日本③ | 35 | 40 | 75 | 37 | 42 | 79 | 154 |
| | 照喜名　勲 | 日本③ | 37 | 38 | 75 | 36 | 43 | 79 | 154 |
| | 菅野　恵祐 | 東北学院④ | 39 | 37 | 76 | 41 | 37 | 78 | 154 |
| 23T | 三橋　達也 | 日本③ | 38 | 40 | 78 | 37 | 41 | 78 | 156 |
| | 難波健太朗 | 専修② | 39 | 36 | 75 | 41 | 40 | 81 | 156 |
| | 色部　久昭 | 東洋① | 42 | 36 | 78 | 41 | 37 | 78 | 156 |
| | 山田　佳彦 | 日本④ | 35 | 42 | 77 | 42 | 37 | 79 | 156 |
| 27T | 長尾　卓 | 日本① | 34 | 43 | 77 | 41 | 39 | 80 | 157 |
| | 小島　礼志 | 日本③ | 40 | 37 | 77 | 38 | 42 | 80 | 157 |
| 29T | 秋山　将司 | 専修④ | 38 | 38 | 76 | 38 | 44 | 82 | 158 |
| | 山田　純一 | 東北福祉② | 39 | 37 | 76 | 44 | 38 | 82 | 158 |
| 31 | 阿原　久夫 | 中央学院② | 35 | 35 | 70 | 41 | 48 | 89 | 159 |
| 32 | 清水　睦夫 | 中央学院④ | 37 | 41 | 78 | 41 | 41 | 82 | 160 |
| 33 | 大作　幸司 | 専修③ | 39 | 38 | 77 | 46 | 43 | 89 | 166 |
| 以上27位タイ33名が初日クォリファイ | | | | | | | | | |



1.競技会名称：**平成5年度関東大学対抗春季 A ブロックリーグ戦**
2.主　　催：関東学生ゴルフ連盟
3.期　　日：平成5年5月19日(水)～20日(木)
4.使用コース：セントラルゴルフクラブ東コース　7261Yards　Par 73
5.競 技 方 法：1日18Hsストロークプレー　10名エントリー8名出場、7名のスコア採用
　　タイの場合8番目の選手のトータルスコアにて決着
6.参　加　校：日本大学、専修大学、日本体育大学、法政大学、中央学院大学、拓殖大学
7.天　　候：1日目　晴、2日目　曇

成績

| 順位 | 大学名 | 氏　名 | 第 1 日 | | | 第 2 日 | | | GRAND TOTAL | |
|---|---|---|---|---|---|---|---|---|---|---|
| | | | OUT | IN | TOTAL | OUT | IN | TOTAL | | |
| 優勝 | 日本大学 | 米倉　和良④ | 36 | 36 | 72 | 40 | 34 | 74 | 495 | 497 |
| | | 浅野　慶一④ | 39 | 40 | ※79 | | | | | |
| | | 野上　貴夫④ | 39 | 37 | 76 | | | | | |
| | | 河井　博大④ | 38 | 33 | 71 | 37 | 35 | 72 | | |
| | | 足立　智明④ | | | | 40 | 35 | ※75 | | |
| | | 片山　晋呉③ | 35 | 31 | 66 | 34 | 34 | 68 | 992 | |
| | | 宮本　勝昌③ | 37 | 34 | 71 | 34 | 35 | 69 | | |
| | | 横尾　要③ | 35 | 34 | 69 | 36 | 36 | 72 | | |
| | | 小島　礼志③ | 36 | 34 | 70 | 35 | 35 | 70 | | |
| | | 今野　康晴② | | | | 36 | 36 | 72 | | |
| 2位 | 専修大学 | 横田　真一④ | 38 | 35 | 73 | 37 | 33 | 70 | 535 | 528 |
| | | 秋山　将司④ | 46 | 39 | 85 | 39 | 36 | 75 | | |
| | | 長谷川芳行④ | 39 | 38 | 77 | 37 | 38 | 75 | | |
| | | 森山　慶一③ | 37 | 34 | 71 | 39 | 37 | 76 | | |
| | | 大作　幸司③ | | | | 43 | 35 | 78 | | |
| | | 高岸　順一③ | | | | | | | 1063 | |
| | | 難波健太朗② | 41 | 37 | 78 | 39 | 38 | 77 | | |
| | | 鈴木　雅士② | 39 | 37 | 76 | 37 | 40 | 77 | | |
| | | 鵜田　隆一② | 39 | 36 | 75 | 40 | 39 | ※79 | | |
| | | 佐藤　彰洋① | 44 | 41 | ※85 | | | | | |
| 3位 | 法政大学 | 清水　一浩④ | 38 | 37 | 75 | 43 | 35 | 78 | 542 | 545 |
| | | 田口　学④ | 42 | 40 | 82 | 42 | 38 | 80 | | |
| | | 秋山　博文④ | 44 | 43 | ※87 | | | | | |
| | | 市井　一通③ | 37 | 38 | 75 | 39 | 36 | 75 | | |
| | | 久保　裕逸③ | 40 | 36 | 76 | 42 | 46 | ※88 | | |
| | | 山本　武史② | | | 43 | 35 | 78 | | 1087 | |
| | | 長瀬　文彦② | 40 | 36 | 76 | 41 | 38 | 79 | | |
| | | 久田　謙① | 37 | 42 | 79 | 41 | 39 | 80 | | |
| | | 手塚　琢磨① | 42 | 37 | 79 | 39 | 36 | 75 | | |
| | | 井上　信① | | | | | | | | |
| 4位 | 日本体育大学 | 木場本　猛④ | 35 | 38 | 73 | 39 | 44 | 83 | 537 | 553 |
| | | 堀　貴暦④ | 41 | 37 | 78 | 38 | 41 | 79 | | |
| | | 矢吹　龍一④ | 39 | 41 | 80 | 37 | 39 | 76 | | |
| | | 神谷　栄治④ | 39 | 38 | 77 | 45 | 40 | ※85 | | |
| | | 山本　隼秀③ | | | 39 | 42 | 81 | | | |
| | | 黒江　成典③ | 39 | 36 | 75 | 39 | 37 | 76 | 1090 | |
| | | 岡野　忠広② | 42 | 33 | 75 | 38 | 38 | 76 | | |
| | | 小暮　大輔② | 41 | 41 | ※82 | | | | | |
| | | 尾又　泰雅② | 38 | 41 | 79 | 42 | 40 | 82 | | |
| | | 朴　勇渓② | | | | | | | | |
| 5位 | 中央学院大学 | 清水　睦夫④ | 38 | 36 | 74 | 41 | 37 | 78 | 549 | 548 |
| | | 河合　貴④ | 37 | 44 | 81 | 43 | 39 | ※82 | | |
| | | 臼井　剛④ | 38 | 46 | ※84 | | | | | |
| | | 谷　幸治③ | 37 | 42 | 79 | 38 | 39 | 77 | | |
| | | 鈴木　謙三② | 42 | 41 | 83 | 39 | 42 | 81 | | |
| | | 宮嶋　直② | | | | 38 | 39 | 77 | 1097 | |
| | | 阿原　久夫② | 39 | 37 | 76 | 39 | 40 | 79 | | |
| | | 後藤　勤① | 39 | 38 | 77 | 41 | 38 | 79 | | |
| | | 舟橋　紀行① | | | | | | | | |
| | | 松元　昌史① | 41 | 38 | 79 | 41 | 36 | 77 | | |
| 6位 | 拓殖大学 | 杉浦　大幹④ | 43 | 42 | 85 | 40 | 41 | 81 | 564 | 545 |
| | | 加藤　雅啓④ | 34 | 37 | 71 | 37 | 33 | 70 | | |
| | | 井出　芳夫③ | 43 | 39 | 82 | 40 | 41 | 81 | | |
| | | 互井　透② | 39 | 35 | 74 | 40 | 34 | 74 | | |
| | | 山崎　博史② | 44 | 39 | 83 | 42 | 38 | 80 | | |
| | | 小島　宏文① | | | | | | | | |
| | | 村井　亮太① | 43 | 44 | 87 | 43 | 40 | ※83 | 1109 | |
| | | 新宮　弘之① | 51 | 44 | ※95 | | | | | |
| | | 鈴木　貴志① | 41 | 41 | 82 | 41 | 40 | 81 | | |
| | | 新井　太郎① | | | | 43 | 35 | 78 | | |

メダリスト：片山　晋呉(日本大学③)　134ストローク

1.競技会名称：**平成5年度関東大学対抗春季 B ブロックリーグ戦**
2.主　　催：関東学生ゴルフ連盟
3.期　　日：平成5年5月19日(水)～20日(木)
4.使用コース：セントラルゴルフクラブ東コース　7261Yards　Par 73
5.競 技 方 法：1日18Hsストロークプレー　10名エントリー8名出場、7名のスコア採用
タイの場合8番目の選手のトータルスコアにて決着
6.参　加　校：明治大学、慶応義塾大学、早稲田大学、駒沢大学、青山学院大学、東洋大学
7.天　　候：1日目　晴、2日目　曇

成績

| 順位 | 大学名 | 氏名 | 第1日 OUT | 第1日 IN | 第1日 TOTAL | 第2日 OUT | 第2日 IN | 第2日 TOTAL | GRAND TOTAL | |
|---|---|---|---|---|---|---|---|---|---|---|
| 優勝 | 青山学院大学 | 室井　慎一④ | 47 | 43 | ※90 | 42 | 40 | 82 | 557 | 544 |
| | | 永曽　幹人④ | | | | | | | | |
| | | 赤津裕二郎④ | 39 | 40 | 79 | 42 | 37 | 79 | | |
| | | 平井　公義④ | 37 | 36 | 73 | 35 | 35 | 70 | | |
| | | 佐藤　英智④ | 44 | 38 | 82 | 43 | 40 | ※83 | | |
| | | 熊坂　明④ | 42 | 40 | 82 | 40 | 38 | 78 | 1101 | |
| | | 原田　武尚③ | | | | | | | | |
| | | 藤井　洋介③ | 43 | 39 | 82 | 40 | 39 | 79 | | |
| | | 原田　武秀① | 42 | 36 | 78 | 38 | 38 | 76 | | |
| | | 小川　洋① | 41 | 40 | 81 | 40 | 40 | 80 | | |
| 2位 | 慶應義塾大学 | 武内　可充④ | 37 | 39 | 76 | 35 | 37 | 72 | 560 | 547 |
| | | 澤　岩男④ | 42 | 42 | ※84 | | | | | |
| | | 吉田　進次④ | 42 | 40 | 82 | 43 | 35 | 78 | | |
| | | 滝本　主税④ | | | | | | | | |
| | | 布川　義久③ | 40 | 43 | 83 | 41 | 38 | 79 | | |
| | | 北村　匡崇③ | 45 | 38 | 83 | 42 | 39 | 81 | 1107 | |
| | | 小山　慎平③ | | | | 43 | 40 | ※83 | | |
| | | 増田　元長② | 39 | 38 | 77 | 39 | 41 | 80 | | |
| | | 諸戸　清光② | 42 | 39 | 81 | 38 | 38 | 76 | | |
| | | 伊藤　貴彦① | 37 | 41 | 78 | 44 | 37 | 81 | | |
| 3位 | 明治大学 | 久保谷健一④ | 40 | 39 | 79 | 42 | 39 | 81 | 570 | 550 |
| | | 榎本　剛之④ | 39 | 39 | 78 | 37 | 40 | 77 | | |
| | | 石川　康徳③ | 38 | 39 | 77 | 36 | 38 | 74 | | |
| | | 小林　祐治③ | 40 | 40 | 80 | 41 | 41 | 82 | | |
| | | 成川　三郎③ | | | | | | | | |
| | | 鮫島　周平③ | | | | | | | | |
| | | 斎藤　優希② | 46 | 42 | 88 | 44 | 40 | ※84 | | |
| | | 川島　崇史② | 46 | 46 | ※92 | 41 | 37 | 78 | 1120 | |
| | | 小暮　博則② | 45 | 39 | 84 | 40 | 37 | 77 | | |
| | | 正木　智洋② | 43 | 41 | 84 | 40 | 41 | 81 | | |
| 4位 | 早稲田大学 | 長谷目純一④ | 43 | 40 | 83 | 43 | 41 | 84 | 563 | 572 |
| | | 水野　貴司④ | 36 | 40 | 76 | 44 | 43 | ※87 | | |
| | | 宮内　康三④ | 40 | 41 | 81 | 37 | 41 | 78 | | |
| | | 齊野　恵康④ | 42 | 40 | 82 | 42 | 40 | 82 | | |
| | | 堀内　信宏③ | 40 | 39 | 79 | 39 | 42 | 81 | | |
| | | 野々山裕之③ | 44 | 44 | ※88 | | | | | |
| | | 吉村　興二③ | 38 | 43 | 81 | 39 | 43 | 82 | 1135 | |
| | | 佐藤　公則② | | | | 50 | 37 | 87 | | |
| | | 三田村義康② | | | | | | | | |
| | | 濱野　崇① | 43 | 38 | 81 | 40 | 38 | 78 | | |
| 5位 | 駒沢大学 | 鴨下　正和④ | 43 | 42 | 85 | 41 | 43 | 84 | 575 | 576 |
| | | 内山　隆博④ | 42 | 38 | 80 | 42 | 36 | 78 | | |
| | | 野中　浩二④ | 42 | 41 | 83 | 44 | 40 | 84 | | |
| | | 佐藤　聖也④ | 42 | 43 | 85 | 43 | 43 | 86 | | |
| | | 関　昌弘④ | 40 | 41 | 81 | 44 | 37 | 81 | | |
| | | 山室　剛志④ | 56 | 48 | ※104 | | | | | |
| | | 山本　剛③ | 43 | 35 | 78 | 41 | 39 | 80 | 1151 | |
| | | 山家　康之③ | 44 | 39 | 83 | 45 | 38 | 83 | | |
| | | 藤井　照展③ | | | | 44 | 50 | ※94 | | |
| | | 大城　善樹③ | | | | | | | | |
| 6位 | 東洋大学 | 寺松　裕二④ | | | | 48 | 56 | ※104 | 588 | 584 |
| | | 浅田　勉③ | 41 | 42 | 83 | 43 | 37 | 80 | | |
| | | 加藤　一磨③ | 38 | 40 | 78 | 39 | 38 | 77 | | |
| | | 藤間　幹広③ | 46 | 48 | ※94 | | | | | |
| | | 金城　敬真③ | 47 | 38 | 85 | 47 | 39 | 86 | | |
| | | 吉田　清人② | | | | 43 | 45 | 88 | | |
| | | 三木　誠也② | 43 | 48 | 91 | | | | 1172 | |
| | | 色部　久昭① | 40 | 36 | 76 | 39 | 37 | 76 | | |
| | | 牛嶋　秀彦① | 45 | 44 | 89 | 43 | 41 | 84 | | |
| | | 小俣誠一郎① | 42 | 44 | 86 | 50 | 43 | 93 | | |

メダリスト：平井　公義(青山学院大学④)　143ストローク



1.競技会名称：**平成5年度関東大学対抗春季 C ブロックリーグ戦**
2.主　　催：関東学生ゴルフ連盟
3.期　　日：平成5年5月19日(水)～20日(木)
4.使用コース：那須小川ゴルフクラブ　東コース　6813Yards　Par72
5.競 技 方 法：1日18Hs2日間計36Hs ストロークプレー
1校8名エントリー、6名出場、上位5名のトータルスコアで順位を決定する。
6.参　加　校：東北学院大学、東海大学、成城大学、中央大学、関東学院大学、獨協大学、東京大学、成蹊大学
7.天　　候：1日目　快晴、2日目　快晴

成績

| 順位 | 大学名 | 氏名 | 第1日 OUT | 第1日 IN | 第1日 TOTAL | 第2日 OUT | 第2日 IN | 第2日 TOTAL | GRAND TOTAL | |
|---|---|---|---|---|---|---|---|---|---|---|
| 優勝 | 東北学院大学 | 菅野　恵祐④ | 37 | 36 | 73 | 37 | 37 | 74 | 382 | 386 |
| | | 吉田　延広④ | | | | | | | | |
| | | 真山　真④ | 35 | 36 | 71 | 46 | 37 | ※83 | | |
| | | 我孫子智史④ | 41 | 45 | 86 | 43 | 38 | 81 | | |
| | | 渡邊　貴秀④ | 50 | 43 | ※93 | | | | | |
| | | 菊地　大介③ | 39 | 38 | 77 | 37 | 35 | 72 | 768 | |
| | | 井上　明③ | | | | 40 | 40 | 80 | | |
| | | 小田川隆起② | 37 | 38 | 75 | 40 | 39 | 79 | | |
| 2位 | 関東学院大学 | 高橋　信之③ | | | | 44 | 46 | ※90 | 402 | 396 |
| | | 桜井　貴浩② | 40 | 47 | 87 | 41 | 38 | 79 | | |
| | | 足立卓志郎② | 50 | 40 | ※90 | | | | | |
| | | 田口　雅之① | | | | | | | | |
| | | 伊藤子志博① | 42 | 38 | 80 | 38 | 41 | 79 | 798 | |
| | | 杉山　博① | 43 | 37 | 80 | 44 | 40 | 84 | | |
| | | 正木　裕二① | 39 | 42 | 81 | 42 | 37 | 79 | | |
| | | 中島　規雅① | 40 | 34 | 74 | 38 | 37 | 75 | | |
| 3位 | 獨協大学 | 安中　新祐④ | 42 | 39 | 81 | 44 | 35 | 79 | 401 | 409 |
| | | 川原　謙一④ | 40 | 39 | 79 | 49 | 40 | ※89 | | |
| | | 西井　直人④ | 43 | 42 | ※85 | 40 | 43 | 83 | | |
| | | 小幡　晃嗣③ | | | | | | | | |
| | | 佐藤　陽一③ | 36 | 41 | 77 | 46 | 40 | 86 | 810 | |
| | | 小笠原慶太② | | | | | | | | |
| | | 三森啓太郎② | 40 | 40 | 80 | 39 | 40 | 79 | | |
| | | 吉本　尋宏② | 42 | 42 | 84 | 41 | 41 | 82 | | |
| 4位 | 成城大学 | 浜島　佳弘④ | 39 | 39 | 78 | 37 | 33 | 70 | 416 | 395 |
| | | 児玉　博③ | 40 | 42 | 82 | 40 | 36 | 76 | | |
| | | 安藤　琢爵③ | 48 | 40 | ※88 | | | | | |
| | | 星野　宏幸③ | 46 | 39 | 85 | 41 | 41 | 82 | | |
| | | 斉藤　宏明③ | | | | | | | | |
| | | 村田　晃常③ | 47 | 40 | 87 | 46 | 43 | ※89 | 811 | |
| | | 山本　成久② | 43 | 41 | 84 | 43 | 36 | 79 | | |
| | | 増田　裕康② | | | | 43 | 45 | 88 | | |
| 5位 | 中央大学 | 永嶋　達矢④ | 42 | 41 | 83 | 35 | 38 | 73 | 405 | 412 |
| | | 大城　哲郎④ | | | | | | | | |
| | | 金鶴　智幸④ | | | | 49 | 41 | ※90 | | |
| | | 亀田　薫③ | 36 | 40 | 76 | 44 | 41 | 85 | | |
| | | 工藤　賢司③ | 43 | 43 | ※86 | | | | | |
| | | 中馬　淳③ | 45 | 37 | 82 | 45 | 43 | 88 | 817 | |
| | | 安池　智之③ | 44 | 38 | 82 | 41 | 41 | 82 | | |
| | | 関口　和宏③ | 41 | 41 | 82 | 44 | 40 | 84 | | |
| 6位 | 成蹊大学 | 斉藤　邦治④ | 40 | 42 | 82 | 39 | 38 | 77 | 423 | 403 |
| | | 渡辺　浩章④ | 42 | 43 | 85 | 36 | 39 | 75 | | |
| | | 伊藤　幸雄④ | 41 | 44 | 85 | 42 | 37 | 79 | | |
| | | 蒲生　英哉④ | 45 | 46 | ※91 | | | | | |
| | | 秋野　暁④ | 44 | 44 | 88 | 41 | 51 | ※92 | 826 | |
| | | 鈴木　賢③ | 45 | 38 | 83 | 45 | 43 | 88 | | |
| | | 大山　陽③ | | | | 43 | 39 | 82 | | |
| | | 木村　裕③ | | | | | | | | |
| 7位 | 東海大学 | 神尾　典邦④ | 45 | 41 | 86 | 41 | 40 | 81 | 411 | 424 |
| | | 吉川　泰央④ | 45 | 41 | 86 | 46 | 41 | 87 | | |
| | | 佐井　恭司③ | 37 | 38 | 75 | 43 | 40 | 83 | | |
| | | 松平　朋久③ | 44 | 40 | 84 | 44 | 43 | ※87 | | |
| | | 池田　俊彦② | 48 | 43 | ※91 | | | | | |
| | | 今井　博通② | | | | 46 | 40 | 86 | 835 | |
| | | 中山　淳平② | 43 | 37 | 80 | 48 | 39 | 87 | | |
| | | | | | | | | | | |
| 8位 | 東京大学 | 島田　博道④ | 44 | 41 | 85 | 49 | 42 | ※91 | 419 | 424 |
| | | 中尾　慎吾④ | 48 | 41 | ※89 | 40 | 44 | 84 | | |
| | | 秋山　朋治④ | 43 | 42 | 85 | 40 | 41 | 81 | | |
| | | 勝又　康博④ | 44 | 42 | 86 | 43 | 43 | 86 | | |
| | | 加藤　久貴④ | | | | | | | | |
| | | 吉越　清人④ | 42 | 39 | 81 | 42 | 43 | 85 | 843 | |
| | | 高島　志郎③ | 42 | 40 | 82 | 43 | 45 | 88 | | |
| | | 宮田　雅之③ | | | | | | | | |

※成蹊大学２日目のトータルスコアは、
ミーティング遅刻のため２打付加

メダリスト：菅野　恵祐(東北学院大学④)　147ストローク

1.競技会名称：**平成5年度関東大学対抗春季Dブロックリーグ戦**
2.主　　催：関東学生ゴルフ連盟
3.期　　日：平成5年5月19日(水)～20日(木)
4.使用コース：那須小川ゴルフクラブ　東コース　6813Yards　Par72
5.競 技 方 法：1日18Hs2日間計36Hs ストロークプレー
1校8名エントリー、6名出場、上位5名のトータルスコアで順位を決定する。
6.参　加　校：玉川大学、亜細亜大学、学習院大学、立教大学、大東文化大学、東京農業大学、東北福祉大学、上智大学
7.天　　候：1日目　快晴、2日目　快晴

成績

| 順位 | 大学名 | 氏名 | 第1日 OUT | 第1日 IN | 第1日 TOTAL | 第2日 OUT | 第2日 IN | 第2日 TOTAL | GRAND TOTAL | |
|---|---|---|---|---|---|---|---|---|---|---|
| 優勝 | 亜細亜大学 | 猪俣　健④ | 42 | 36 | 78 | 37 | 38 | 75 | 384 | 388 |
| | | 内田　智章③ | | | | 44 | 42 | ※86 | | |
| | | 内貴　勝彦③ | 38 | 39 | 77 | 43 | 39 | 82 | | |
| | | 森田　正治③ | | | | | | | | |
| | | 松原　一生② | 42 | 40 | 82 | 39 | 39 | 78 | 772 | |
| | | 山田　智洋② | 40 | 35 | 75 | 41 | 35 | 76 | | |
| | | 池田　克己② | 41 | 41 | ※82 | | | | | |
| | | 大島　誠司① | 36 | 36 | 72 | 39 | 38 | 77 | | |
| 2位 | 東北福祉大学 | 菊地　秀寿④ | 48 | 41 | 89 | | | | 394 | 384 |
| | | 森　純也③ | 45 | 45 | ※90 | | | | | |
| | | 若生　将志③ | | | | 40 | 47 | ※87 | | |
| | | 山田　純一② | | | | 40 | 38 | 78 | | |
| | | 越後　宏明② | 44 | 35 | 79 | 39 | 39 | 78 | 778 | |
| | | 小林　功② | 37 | 38 | 75 | 41 | 36 | 77 | | |
| | | 梶井　亮介② | 38 | 39 | 77 | 40 | 37 | 77 | | |
| | | 大友　正幸① | 39 | 35 | 74 | 39 | 35 | 74 | | |
| 3位 | 上智大学 | 藤井　利明④ | 38 | 42 | 80 | 38 | 40 | 78 | 419 | 400 |
| | | 高橋　剛士④ | 45 | 39 | 84 | 42 | 44 | ※86 | | |
| | | 岡本　寿雄④ | 46 | 36 | 82 | | | | | |
| | | 野本　忠明④ | 40 | 45 | 85 | 43 | 41 | 84 | | |
| | | 片島　聖久④ | 45 | 45 | ※90 | | | | | |
| | | 岩城　達哉② | 45 | 43 | 88 | 41 | 37 | 78 | 819 | |
| | | 川田　真之② | | | | 41 | 39 | 80 | | |
| | | 高橋　淳② | | | | 40 | 40 | 80 | | |
| 4位 | 玉川大学 | 永井　創④ | 45 | 44 | ※89 | 40 | 41 | 81 | 411 | 411 |
| | | 沢木　了④ | 37 | 40 | 77 | 43 | 39 | 82 | | |
| | | 岩田　剛臣④ | 45 | 40 | 85 | 41 | 43 | 84 | | |
| | | 河野　博昭④ | | | | | | | | |
| | | 宮崎　達也④ | 44 | 40 | 84 | 43 | 40 | 83 | 822 | |
| | | 小泉　正明③ | | | | | | | | |
| | | 石田　伸介② | 40 | 40 | 80 | 39 | 42 | 81 | | |
| | | 山下　信政② | 42 | 43 | 85 | 44 | 43 | ※87 | | |
| 5位 | 立教大学 | 小曽根則之④ | 44 | 39 | 83 | 51 | 42 | ※93 | 406 | 416 |
| | | 落合　和彦④ | 41 | 46 | 87 | 44 | 39 | 83 | | |
| | | 田中　隆之④ | 41 | 36 | 77 | 40 | 39 | 79 | | |
| | | 村野　圭④ | | | | 42 | 40 | 82 | | |
| | | 飯田　健一③ | 38 | 41 | 79 | 41 | 43 | 84 | 822 | |
| | | 菅原　立裕③ | 39 | 41 | 80 | 42 | 46 | 88 | | |
| | | 竹下　輝③ | | | | | | | | |
| | | 横山　和也③ | 46 | 42 | ※88 | | | | | |
| 6位 | 学習院大学 | 金井　将能④ | 44 | 37 | 81 | 38 | 40 | 78 | 408 | 418 |
| | | 熊谷　亮④ | | | | | | | | |
| | | 佐々木友彦④ | 44 | 41 | 85 | 47 | 39 | 86 | | |
| | | 三浦　晃弘④ | | | | | | | | |
| | | 渡邊　賢治④ | 40 | 43 | 83 | 46 | 38 | 84 | 826 | |
| | | 佐野　航介③ | 44 | 39 | 83 | 45 | 40 | 85 | | |
| | | 清水　大丈③ | 46 | 40 | ※86 | 42 | 43 | 85 | | |
| | | 伊藤　大介② | 40 | 36 | 76 | 43 | 43 | ※86 | | |
| 7位 | 東京農業大学 | 岡田　芳之④ | 40 | 44 | 84 | 45 | 46 | 91 | 415 | 426 |
| | | 貫井　紀之④ | 38 | 43 | 81 | 40 | 40 | 80 | | |
| | | 谷中　一晴④ | 41 | 44 | 85 | 43 | 49 | ※92 | | |
| | | 保坂　豊④ | | | | | | | | |
| | | 岩上　憲司③ | 39 | 40 | 79 | 42 | 43 | 85 | 841 | |
| | | 寺田　裕之③ | 46 | 40 | 86 | 43 | 39 | 82 | | |
| | | 相田　和則② | | 失格 | | 46 | 42 | 88 | | |
| | | 石井　雄一② | | | | | | | | |
| 8位 | 大東文化大学 | 鈴木　久③ | 47 | 37 | 84 | 40 | 44 | 84 | 438 | 436 |
| | | 中野　義昌③ | | | | 41 | 47 | 88 | | |
| | | 室　俊二③ | 52 | 46 | ※98 | | | | | |
| | | 野内　幸栄③ | | | | 55 | 58 | ※113 | | |
| | | 上田　卓司③ | 48 | 43 | 91 | 51 | 41 | 92 | 874 | |
| | | 市堀　篤樹② | 47 | 46 | 93 | | | | | |
| | | 西ノ園卓也② | 43 | 44 | 87 | 41 | 39 | 80 | | |
| | | 平川　忠① | 42 | 41 | 83 | 48 | 44 | 92 | | |

メダリスト：大友　正幸(東北福祉大学①)　148ストローク



1.競技会名称：**平成5年度関東大学対抗春季Eブロックリーグ戦**
2.主　　催：関東学生ゴルフ連盟
3.期　　日：平成5年5月26日(水)～27日(木)
4.使用コース：矢板カントリークラブ　ききょうーりんどう　7045Yards　Par72
5.競 技 方 法：1日18Hs2日間計36Hs ストロークプレー
1校8名エントリー6名出場、上位5名のトータルスコアで順位を決定する。
6.参　加　校：東京国際大学、一橋大学、神奈川大学、國学院大学、城西大学、横浜国立大学、東京経済大学、帝京大学
7.天　　候：1日目　晴、2日目　晴

成績

| 順位 | 大学名 | 氏名 | 第1日 ききょう | 第1日 りんどう | 第1日 TOTAL | 第2日 ききょう | 第2日 りんどう | 第2日 TOTAL | GRAND TOTAL | |
|---|---|---|---|---|---|---|---|---|---|---|
| 優勝 | 神奈川大学 | 村山　彰③ | | | | 40 | 46 | 86 | 427 | 407 |
| | | 松田　永基② | 44 | 42 | 86 | 38 | 41 | 79 | | |
| | | 秋山　剛司② | 39 | 42 | 81 | 40 | 39 | 79 | | |
| | | 森本　浩通② | 42 | 43 | 85 | 45 | 44 | ※89 | | |
| | | 畠山　英俊① | 52 | 43 | ※95 | | | | | |
| | | 堀内　一樹① | 47 | 43 | 90 | 40 | 43 | 83 | 834 | |
| | | 守尾　友貴① | | | | | | | | |
| | | 金井　聴① | 46 | 39 | 85 | 38 | 42 | 80 | | |
| 2位 | 東京経済大学 | 神尾　雄史③ | 43 | 44 | 87 | 39 | 46 | 85 | 438 | 413 |
| | | 茂木　貴志③ | 47 | 51 | ※98 | | | | | |
| | | 志賀　彰光③ | 40 | 42 | 82 | 39 | 36 | 75 | | |
| | | 平川　卓③ | 45 | 44 | 89 | 44 | 42 | 86 | | |
| | | 乗次　玲② | 45 | 48 | 93 | 41 | 47 | 88 | 851 | |
| | | 大谷　克之② | | | | | | | | |
| | | 横山　悟② | 45 | 42 | 87 | 40 | 39 | 79 | | |
| | | 岡田　心平② | | | | 48 | 46 | ※94 | | |
| 3位 | 城西大学 | 荒井　右④ | 41 | 39 | 80 | 40 | 43 | 83 | 442 | 429 |
| | | 日坂　学④ | 48 | 46 | 94 | 43 | 43 | 86 | | |
| | | 亀田　和也② | 46 | 53 | 99 | 41 | 43 | 84 | | |
| | | 阿部　優③ | | | | 54 | 50 | ※104 | | |
| | | 植松　孝弘③ | | | | | | | | |
| | | 北原　晶二③ | 41 | 42 | 83 | 47 | 48 | 95 | 871 | |
| | | 奥沢　茂② | 43 | 43 | 86 | 42 | 39 | 81 | | |
| | | 奥田　俊輔② | 52 | 49 | ※101 | | | | | |
| 4位 | 東京国際大学 | 小林　圭治④ | 49 | 46 | 95 | 41 | 46 | 87 | 452 | 428 |
| | | 川合　弘竜④ | 47 | 45 | 92 | 42 | 43 | 85 | | |
| | | 小林　傑④ | 42 | 48 | 90 | 45 | 42 | ※87 | | |
| | | 山田　和博④ | 44 | 53 | ※97 | | | | | |
| | | 山本　和弘④ | | | | 40 | 46 | 86 | 880 | |
| | | 岡本　和久③ | 46 | 44 | 90 | 42 | 41 | 83 | | |
| | | 高岸　雄介② | 41 | 44 | 85 | 45 | 42 | 87 | | |
| | | 渡部　良之② | | | | | | | | |
| 5位 | 帝京大学 | 島野　亮平④ | 47 | 41 | 88 | 41 | 46 | 87 | 460 | 438 |
| | | 吉岡　公輔④ | 50 | 46 | 96 | 47 | 45 | ※92 | | |
| | | 稲吉　久信④ | 48 | 44 | 92 | 42 | 46 | 88 | | |
| | | 加藤　英輝④ | | | | 47 | 44 | 91 | | |
| | | 西田宏次朗④ | | | | | | | | |
| | | 木原　修② | 49 | 43 | 92 | 41 | 44 | 85 | 898 | |
| | | 横田　高明② | 43 | 49 | 92 | 43 | 44 | 87 | | |
| | | 吉田　孝治② | 51 | 48 | ※99 | | | | | |
| 6位 | 一橋大学 | 長光　卓也③ | 47 | 45 | 92 | 44 | 44 | 88 | 458 | 441 |
| | | 広田　浩行③ | 52 | 43 | 95 | 46 | 43 | 89 | | |
| | | 三宅俊比古③ | 48 | 47 | 95 | 44 | 44 | 88 | | |
| | | 飛田　忠範③ | 53 | 48 | ※101 | 48 | 41 | 89 | | |
| | | 畑山　賢治③ | 49 | 41 | 90 | 48 | 44 | ※92 | 899 | |
| | | 田中　功志② | | | | | | | | |
| | | 立白　顕司① | | | | | | | | |
| | | 加藤雄一郎① | 48 | 38 | 86 | 47 | 40 | 87 | | |
| 7位 | 横浜国立大学 | 亀川　崇④ | 45 | 46 | 91 | 49 | 49 | 98 | 469 | 458 |
| | | 田中　敦史④ | 56 | 49 | ※105 | 43 | 53 | 96 | | |
| | | 松井　龍也④ | | | | 62 | 57 | ※119 | | |
| | | 天野　昇④ | 46 | 49 | 95 | 46 | 47 | 93 | 927 | |
| | | 木村　義樹④ | | | | | | | | |
| | | 有岡　健二③ | 44 | 46 | 90 | 42 | 42 | 84 | | |
| | | 吉田　昌弘③ | 52 | 51 | 103 | | | | | |
| | | 下村　文吾② | 45 | 45 | 90 | 46 | 41 | 87 | | |
| 8位 | 國学院大学 | 松沼　稔昌④ | 47 | 51 | 98 | 47 | 48 | 95 | 487 | 469 |
| | | 甲斐田祐輔③ | | | | 46 | 53 | ※99 | | |
| | | 加藤　明春③ | 55 | 47 | 102 | 51 | 48 | 99 | | |
| | | 清水　宏樹③ | 52 | 46 | 98 | 44 | 45 | 89 | | |
| | | 水谷　忠彦② | 42 | 48 | 90 | 45 | 45 | 90 | | |
| | | 杉原　圭吾② | | | | | | | | |
| | | 磯部　裕基② | 48 | 51 | 99 | 49 | 47 | 96 | 956 | |
| | | 坂本　隆志② | 45 | 58 | ※103 | | | | | |

メダリスト：志賀　彰光(東京経済大学③)　157ストローク

1.競技会名称：**平成5年度関東大学対抗春季Fブロックリーグ戦**
2.主　　催：関東学生ゴルフ連盟
3.期　　日：平成5年5月26日(水)～27日(木)
4.使用コース：矢板カントリークラブ　あざみーききょう　6884Yards　Par72
5.競 技 方 法：1日18Hs2日間計36Hs ストロークプレー
1校8名エントリー6名出場、上位5名のトータルスコアで順位を決定する。
6.参　加　校：桜美林大学、千葉商科大学、新潟大学、工学院大学、明治学院大学、武蔵大学、国士館大学、湘南工科大学
7.天　　候：1日目　晴、2日目　晴

成績

| 順位 | 大学名 | 氏名 | 第1日 あざみ | 第1日 ききょう | 第1日 TOTAL | 第2日 あざみ | 第2日 ききょう | 第2日 TOTAL | GRAND TOTAL | |
|---|---|---|---|---|---|---|---|---|---|---|
| 優勝 | 千葉商科大学 | 角田　浩④ | 48 | 49 | 97 | 37 | 41 | 78 | 453 | 425 |
| | | 内田　朝裕④ | 42 | 49 | 91 | 43 | 45 | 88 | | |
| | | 村田　貴則④ | | | | | | | | |
| | | 山下　長④ | 50 | 55 | ※105 | | | | | |
| | | 湯澤　靖成④ | 38 | 50 | 88 | 44 | 47 | 91 | 878 | |
| | | 池田　吉徳③ | 42 | 42 | 84 | 47 | 43 | 90 | | |
| | | 喜久川政樹③ | 41 | 52 | 93 | 41 | 37 | 78 | | |
| | | 菅原　慎司② | | | | 49 | 45 | ※94 | | |
| 2位 | 新潟大学 | 神谷　幸利④ | 40 | 45 | 85 | 38 | 43 | 81 | 451 | 442 |
| | | 原　昌伯④ | 44 | 47 | 91 | 46 | 46 | 92 | | |
| | | 岩田　裕之③ | 43 | 40 | 83 | 42 | 43 | 85 | | |
| | | 中沢　孝次② | | | | 48 | 46 | 94 | | |
| | | 古宮　理成② | 51 | 49 | ※100 | 43 | 56 | ※99 | 893 | |
| | | 小前　秀明② | | | | | | | | |
| | | 岸　秀樹② | 50 | 49 | 99 | | | | | |
| | | 伊藤　貢① | 47 | 46 | 93 | 48 | 42 | 90 | | |
| 3位 | 國士館大学 | 大島　洋④ | 42 | 43 | 85 | 44 | 45 | 89 | 457 | 437 |
| | | 木邨　秀夫④ | 44 | 53 | 97 | 45 | 48 | ※93 | | |
| | | 橋　雅彦④ | 49 | 54 | ※103 | | | | | |
| | | 高橋　克弥④ | 40 | 54 | 94 | 43 | 43 | 86 | | |
| | | 清野　利勝③ | 44 | 45 | 89 | 44 | 39 | 83 | 894 | |
| | | 竹森　健太② | | | | | | | | |
| | | 林　大策① | 44 | 48 | 92 | 43 | 47 | 90 | | |
| | | 尾崎　明仁① | | | | 44 | 45 | 89 | | |
| 4位 | 工学院大学 | 都築　英則③ | 47 | 41 | 88 | 40 | 43 | 83 | 464 | 430 |
| | | 辻　武③ | 45 | 45 | 90 | 41 | 41 | 82 | | |
| | | 山下　晃久③ | 45 | 51 | 96 | 42 | 49 | 91 | | |
| | | 古菅　崇将③ | | | | | | | | |
| | | 岸野　光貴③ | 53 | 51 | ※104 | 44 | 50 | 94 | 894 | |
| | | 片桐　義則② | 48 | 52 | 100 | 49 | 46 | ※95 | | |
| | | 斉藤　宗宏② | 42 | 48 | 90 | 38 | 42 | 80 | | |
| | | 島田　和明② | | | | | | | | |
| 5位 | 武蔵大学 | 松永　好弘③ | 43 | 47 | 90 | 41 | 46 | 87 | 469 | 437 |
| | | 渡辺　尚樹③ | 48 | 52 | 100 | 46 | 48 | ※94 | | |
| | | 石原　大介③ | 50 | 56 | ※106 | | | | | |
| | | 阿部　哲也③ | 45 | 47 | 92 | 40 | 49 | 89 | 906 | |
| | | 芳賀　茂③ | | | | 44 | 42 | 86 | | |
| | | 迫口　武邦② | 42 | 47 | 89 | 43 | 39 | 82 | | |
| | | 高橋　真一② | 45 | 53 | 98 | 46 | 47 | 93 | | |
| | | 迫田　武邦② | | | | | | | | |
| 6位 | 桜美林大学 | 佐藤　真人④ | 45 | 56 | 101 | 49 | 54 | ※103 | 472 | 445 |
| | | 坂本　司③ | 49 | 41 | 90 | 43 | 43 | 86 | | |
| | | 下村　周司② | 49 | 49 | 98 | 45 | 45 | 90 | | |
| | | 佐藤　淳一② | | | | 46 | 47 | 93 | | |
| | | 滝口　正浩② | | | | | | | 917 | |
| | | 大浦　巧② | 46 | 46 | 92 | 45 | 45 | 90 | | |
| | | 林　康隆② | 45 | 46 | 91 | 42 | 44 | 86 | | |
| | | 飯田　健司① | 60 | 61 | ※121 | | | | | |
| 7位 | 明治学院大学 | 小林　要平④ | 46 | 52 | 98 | 44 | 47 | 91 | 478 | 447 |
| | | 石山　博一④ | 48 | 54 | 102 | 48 | 48 | 96 | | |
| | | 森　弘平④ | | | | | | | | |
| | | 上田　哲也④ | 46 | 52 | 98 | 60 | 51 | ※111 | | |
| | | 保立壮次郎④ | 42 | 41 | 83 | 38 | 41 | 79 | 925 | |
| | | 岡田　圭介③ | 47 | 59 | ※106 | 44 | 47 | 91 | | |
| | | 大津　康一③ | | | | | | | | |
| | | 森岡　達也② | 43 | 54 | 97 | 43 | 47 | 90 | | |
| 8位 | 湘南工科大学 | 石関　孝一③ | 47 | 44 | 91 | 44 | 46 | 90 | 483 | 468 |
| | | 佐賀　雅博③ | 47 | 51 | 98 | 45 | 46 | 91 | | |
| | | 佐藤　良一③ | 44 | 52 | 96 | 40 | 55 | 95 | | |
| | | 菅原　光恵③ | 46 | 58 | 104 | 50 | 55 | ※105 | | |
| | | 亀井　直行② | 46 | 60 | ※106 | | | | | |
| | | 羽根　靖博② | 48 | 46 | 94 | 45 | 45 | 90 | 951 | |
| | | 平口　義郎② | | | | | | | | |
| | | 飯高　昇吾① | | | | 50 | 52 | 102 | | |

**メダリスト：保立壮次郎(明治学院大学④)　162ストローク**




# PING® ORIGINAL L-8 CARRY BAGS

## あなたのゴルフチームのオリジナル・キャリーバッグが作れます。

●チームオリジナルロゴマークは、上図の①のクロージングポケットと②のボールポケットにプリントされます。(10本以上は無料)
●③のショルダーストラップスには、個人ネームが刺繍されます。(1本につき1,000円)

※スタンド付とスタンドなしの2種類があります。

MONO-TONE

TWO-TONE

THREE-TONE

**▶カラーの組合せ**
1色から3色の組合せまで可能です。
左図のカラー(16色)の中からご自由にお選び下さい。

**▶PRICE**
スタンド付　MONO-TONE　¥25,000
TWO-TONE / THREE-TONE　¥28,000
(フードは別売¥3,000)

※学生割引で販売させていただきます。

GOLF ISLAND

●お問い合せ…
ゴルフアイランド五反田店
〒141 東京都品川区西五反田7-22-17
T.O.C.ビル5F　TEL. 03-3494-5621(代)
担当/内山・河野

Matsuda Golf

# SLIM

DAIWA SLIM CARBON SHAFT SERIES

ダイワ スリムカーボンシャフト

## ホリイ、飛ぶ!

細強のボロンスリムシャフト装着『M630ボロンスリム』

**新登場!**

## ボロンスリムなら、さらに飛ぶ。

シャフトは細いほど飛ぶ。ダイワは世界に先がけ高弾性・高強度ボロンスリムシャフトを完成。ねじれを抑えた大きなしなりで、かつてない飛びを誕生させました。プロ・上級者好みの『M630ボロンスリム』いよいよ登場!

●スリムシャフト飛びのメカニズム。

- 細身設計(スリム) ▶ 空気抵抗が減少 ▶ ヘッドスピードがアップし 飛ぶ! 〈ex〉ヘッドスピード40m/secで7ヤードアップする。
- トルク均一設計 ▶ ねじれが小さい分だけ しなりが大きい ▶ 〈ex〉ヘッドスピード40m/secで7ヤードアップする。
- トルク均一設計 ▶ ねじれが小さい分だけ フェースの向きが変わらない ▶ 方向性が良い

●プロの証言

●金井プロ▶シャフトは細ければ細いほど飛びますね。特にアゲンストの時は振り抜きがまったくちがいますよ。

●浜野プロ▶まさにスチールフィーリングのカーボンシャフト、真剣の切れ味といったところですね。

較べて分かるこの細さ。

●スリムカーボンシャフト

●一般的シャフト

Daiwa COMMITTED TO TOTAL QUALITY

ダイワ精工株式会社

●お問い合わせ
ダイワ精工株式会社 ゴルフ営業本部
〒160 東京都新宿区新宿2-19-1
ビッグス新宿ビル4F ☎03(3350)8511(代表)

## M630

(N)M630ボロンスリム

大型メタルヘッドにスリムカーボンシャフト採用。
パワフルな上級者にも満足いただけます。

シャフト●ボロンスリム(硬さ:43.5 44.5 …R〈11°のみ〉、RS、S)
ヘッド●SUS630ステンレス/スリップアップソール/焼付塗装
グリップ●スイングライトハーフコード(黒/金)
総重量●W#1(43.5R)…338g
単品ウッド(1〈9°、11°〉、3、4、5)…メーカー希望小売価格¥72,000
＊ヘッドカバー付

ダイワ飛距離UP
キャンペーン実施中!!
7/31(Sat)まで
お求めのクラブが、
今までより飛ばなければ
シャフトを交換いたします。
★詳しくは店頭まで。


中山カントリークラブ No.5Hole 178Yds. Par3

●開催コース
第29回 会長杯争奪関東女子学生ゴルフ新人戦
第31回 会長杯争奪関東学生ゴルフ新人戦

## ゴルフは、時に磨かれる。

美しい自然の中で悠々とゴルフを愉しむ。それは、たっぷりと流れている豊かで輝かしい時間を生きるということ…。私たち総武都市開発は、創業以来30余年、常にそう信じ続けています。その想いが、何よりも自然環境を生かしたゴルフ場へと繋がり、コース管理から社員教育に至るすべての運営の基本ポリシーとして脈々と受け継がれています。そして、先進であることも私たちの誇り。絶えず時代に挑戦した新しいゴルフ場の創造、既存コース・クラブハウスの改築に積極的に取り組んでいます。ゴルフと共に生き、真に豊かな時間を提供する。それこそが私たちの使命。総武都市開発は、長年の経験に磨かれたプロフェッショナルな思想とノウハウの尊さをいつまでも忘れません。


**総武都市開発株式会社**
〒101 東京都千代田区神田錦町3-13-7
TEL.03-3292-5271(代表)


総武都市グループ

●総武カントリークラブ・総武コース●総武カントリークラブ・印旛コース●総武カントリークラブ・北コース●中山カントリークラブ●武蔵野ゴルフクラブ●川越カントリークラブ●妙高カントリークラブ●ソーブ グアムコース●パインツリーゴルフクラブ●スプリングフィルズゴルフクラブ●アルパインカントリーゴルフクラブ

N·E·W
New Epochal Wonder
株式会社 パリス
東京都港区北青山3-5-30 〒107 TEL.(03)3401-3133
大阪府箕面市船場東3-1-14 〒562 TEL.(0727)29-3125
札幌(011)612-3121／名古屋(052)263-0521
広島(082)227-7211／福岡(092)281-3331
●お求めは全国の有名百貨店、専門店、ブティックで。

1.競技会名称：**平成5年度関東大学対抗春季Gブロックリーグ戦**
2.主　　催：関東学生ゴルフ連盟
3.期　　日：平成5年5月26日(水)～27日(木)
4.使用コース：矢板カントリークラブ　りんどうーあざみ　6889Yards　Par72
5.競 技 方 法：1日18Hs2日間計36Hs ストロークプレー
1校8名エントリー6名出場、上位5名のトータルスコアで順位を決定する。
6.参　加　校：日本工業大学、武蔵工業大学、和光大学、高千穂商科大学、文教大学
7.天　　候：1日目　晴、2日目　晴

成績

| 順位 | 大学名 | 氏名 | 第1日 りんどう | 第1日 あざみ | 第1日 TOTAL | 第2日 りんどう | 第2日 あざみ | 第2日 TOTAL | GRAND TOTAL | |
|---|---|---|---|---|---|---|---|---|---|---|
| 優勝 | 文教大学 | 油井　正史④ | 45 | 42 | 87 | 41 | 41 | 82 | 455 | 430 |
| | | 吉富　浩之④ | 41 | 45 | 86 | 44 | 38 | 82 | | |
| | | 細見　知史② | 43 | 49 | 92 | 46 | 42 | 88 | | |
| | | 横須賀裕一② | 49 | 50 | 99 | 43 | 45 | 88 | | |
| | | 保倉　世司③ | 43 | 48 | 91 | 43 | 47 | 90 | 885 | |
| | | 那須　琢磨② | | | | 51 | 44 | ※95 | | |
| | | 堀内　真① | | | | | | | | |
| | | 岡澤　吉恭① | 54 | 46 | ※100 | | | | | |
| 2位 | 日本工業大学 | 三浦　孝志③ | 39 | 48 | 87 | 46 | 42 | 88 | 449 | 442 |
| | | 原　年弘② | 42 | 42 | 84 | 42 | 42 | 84 | | |
| | | 関根　伸好② | 43 | 55 | 98 | 46 | 44 | 90 | | |
| | | 住谷　広幸② | 53 | 41 | 94 | 46 | 43 | 89 | | |
| | | 佐藤　広一② | 43 | 43 | 86 | 45 | 46 | 91 | 891 | |
| | | 木村　彰宏② | | | | | | | | |
| | | 内田　泰正① | | | | 54 | 49 | ※103 | | |
| | | | | | | | | | | |
| 3位 | 和光大学 | 森　浩厚④ | 46 | 47 | 93 | 43 | 40 | 83 | 458 | 447 |
| | | 菅谷　剛大④ | 52 | 48 | ※100 | 49 | 48 | ※97 | | |
| | | 鴻野　良雄④ | 42 | 47 | 89 | 47 | 42 | 89 | | |
| | | 宇賀　秀人④ | 48 | 45 | 93 | 45 | 46 | 91 | | |
| | | 古宇田　聖④ | 45 | 45 | 90 | 45 | 44 | 89 | 905 | |
| | | 浦田　智則③ | | | | | | | | |
| | | 伊藤　朋孝③ | 45 | 48 | 93 | 46 | 49 | 95 | | |
| | | 三上　真吾② | | | | | | | | |
| 4位 | 武蔵工業大学 | 木藤　宅弥③ | 40 | 42 | 82 | 47 | 40 | 87 | 475 | 454 |
| | | 佐藤　智彦② | | | | 45 | 49 | 94 | | |
| | | 鈴木　修② | 57 | 52 | ※109 | | | | | |
| | | 進木　裕通② | 46 | 48 | 94 | 43 | 43 | 86 | | |
| | | 金丸　裕秀② | 54 | 48 | 102 | 49 | 48 | 97 | 929 | |
| | | 渡辺　崇之① | 48 | 52 | 100 | 50 | 56 | ※106 | | |
| | | 田中　有三① | 49 | 48 | 97 | 45 | 45 | 90 | | |
| | | | | | | | | | | |
| 5位 | 高千穂商科大学 | 水村　英樹④ | 46 | 48 | 94 | 49 | 54 | 103 | 529 | 520 |
| | | 広瀬　進④ | 63 | 54 | 117 | 55 | 53 | ※108 | | |
| | | 宮越　芳幸④ | | | | 54 | 53 | 107 | | |
| | | 小島　真一④ | 48 | 46 | 94 | 50 | 49 | 99 | | |
| | | 橋本　直純④ | | | | | | | | |
| | | 真下　貴③ | 54 | 58 | 112 | 49 | 59 | 108 | 1049 | |
| | | 池部　高行③ | 53 | 71 | ※124 | | | | | |
| | | 星野　英和② | 56 | 56 | 112 | 52 | 51 | 103 | | |

メダリスト：吉富　浩之(文教大学④)　168ストローク

1.競技会名称：**平成５年度関東大学女子春季ブロック入替戦**
2.主　　催：関東学生ゴルフ連盟
3.期　　日：平成5年6月4日(金)
4.使用コース：鳳凰ゴルフ倶楽部　東コース　6243Yards　Par 72
5.競 技 方 法：各校5名(ＡＢブロックは6名)エントリー4名(同5名)出場
上位3名(同4名)のトータルスコアによる18Hsストロークプレー
6.参　加　校：成蹊大学、日本体育大学、早稲田大学、東海大学、聖心女子大学、上智大学、一橋大学、東京女子体育大学、中央学院大学、白百合女子大学、桜美林大学
7.天　　候：晴

## 平成５年度関東大学女子 春季ABブロック入替戦

| 大学名 | 氏名 | ローテーション OUT | IN | TOTAL | G.TOTAL |
|---|---|---|---|---|---|
| 成蹊大学 | 高野こずえ④ | 43 | 44 | 87 | 373 |
| | 田中　明子④ | 48 | 49 | 97※ | |
| | 竹下友季子④ | 48 | 46 | 94 | |
| | 沢田　　香④ | | | | |
| | 玉置　悦子③ | 52 | 43 | 95 | |
| | 清野　葉子③ | 51 | 46 | 97 | |
| 日本体育大学 | 赤荻　令子④ | 40 | 47 | 87 | 355 |
| | 久常　晴美④ | 49 | 45 | 94※ | |
| | 加納あんり③ | 49 | 44 | 88 | |
| | 金岡　めい② | | | | |
| | 森山　真妃① | 42 | 46 | 88 | |
| | 渡辺　玲子① | 46 | 46 | 92 | |

以上の結果により、

**日本体育大学の昇格**

が決定しました。

## 平成５年度関東大学女子 春季BCブロック入替戦

| 大学名 | 氏名 | ローテーション OUT | IN | TOTAL | G.TOTAL |
|---|---|---|---|---|---|
| 早稲田大学 | 渡辺　美穂③ | 42 | 45 | 87 | 267 |
| | 福田　祐子② | 48 | 52 | 100 | |
| | 原　英里花③ | 46 | 55 | 101※ | |
| | 掛江　直子③ | | | | |
| | 金沢　鈴華① | 44 | 36 | 80 | |
| | | | | | |
| 東海大学 | 林　　紅子④ | 55 | 53 | 108 | 309 |
| | 山田　千佳③ | 50 | 50 | 100 | |
| | 荻原　順子③ | 47 | 54 | 101 | |
| | 西牟田京子③ | | | | |
| | 佐藤　仁美② | 58 | 51 | 109※ | |
| | | | | | |

以上の結果により

**早稲田大学の昇格**

が決定しました。



## 平成５年度関東大学女子 春季CDブロック入替戦

| 大学名 | 氏名 | ローテーション OUT | IN | TOTAL | G.TOTAL |
|---|---|---|---|---|---|
| 聖心女子大学 | 尾関　美和④ | 45 | 46 | 91 | 270 |
| | 小林　貴子④ | 45 | 46 | 91 | |
| | 林　美紀子④ | | | | |
| | 岩崎　規子③ | 44 | 44 | 88 | |
| | 林　　紀子③ | 54 | 55 | 109※ | |
| 上智大学 | 内海　稚子② | 45 | 51 | 96 | 294 |
| | 千葉由美子③ | 50 | 53 | 103 | |
| | 鈴木　詩子② | 53 | 50 | 103※ | |
| | 野間　絹子② | 43 | 52 | 95 | |
| | 服部　雅子② | | | | |
| 一橋大学 | 入江千香子③ | 52 | 52 | 104 | 299 |
| | 志水　芳枝③ | 46 | 50 | 96 | |
| | 武田美由紀③ | 46 | 53 | 99 | |
| | 八木美紀子③ | | | | |
| | 福田　直美③ | 52 | 54 | 106※ | |
| 東京女子体育大学 | 白数　智子③ | | | | 印鑑不備のため競技失格 |
| | 塚本　清子③ | | | | |
| | 佐藤　智恵③ | | | | |
| | 溝口　由香③ | | | | |
| | 吉田　早苗③ | | | | |

以上の結果により、

**聖心女子大学の昇格と、**
**上智大学の残留**

が決定しました。

## 平成５年度関東大学女子 春季DEブロック入替戦

| 大学名 | 氏名 | ローテーション OUT | IN | TOTAL | G.TOTAL |
|---|---|---|---|---|---|
| 中央学院大学 | 川本　祐子② | 44 | 46 | 90 | 262 |
| | 武田　和枝② | 41 | 46 | 87 | |
| | 宮島　　恵① | 42 | 43 | 85 | |
| | 山本　理恵① | | | | |
| | 白浜加津奈① | 44 | 46 | 90※ | |
| 白百合女子大学 | 大熊恵理子④ | 46 | 51 | 97 | 302 |
| | 海老沢由季子④ | 53 | 53 | 106 | |
| | 岡野風薫子③ | 50 | 49 | 99 | |
| | 岡本　照美③ | 57 | 58 | 115※ | |
| | 前田　英美③ | | | | |
| 桜美林大学 | 五味恵理子④ | 46 | 54 | 100 | 306 |
| | 井上　美紀④ | | | | |
| | 永井嘉代子④ | 50 | 56 | 106 | |
| | 中村祐紀子③ | 51 | 49 | 100 | |
| | 久保田晴子② | 57 | 77 | 134※ | |

以上の結果により、

**中央学院大学の昇格と、**
**白百合女子大学の残留**

が決定しました。

1.競技会名称：**第12回関東女子学生ゴルフマッチプレー選手権**
2.主　　催：関東学生ゴルフ連盟
3.期　　日：平成5年6月15日(火)～19日(土)
4.開催コース：セベ・バレステロスゴルフクラブ　6450Yards　　Par72
5.競 技 方 法：1日目　27Hsストロークプレー(クォリファイラウンド)
2日目　決勝トーナメント1回戦　18Hsマッチプレー
3日目　決勝トーナメント2回戦　18Hsマッチプレー
4日目　決勝トーナメント準決勝　18Hsマッチプレー
5日目　決勝トーナメント決勝及び3位決勝戦　18Hsマッチプレー
6.出 場 資 格：a)当連盟競技規定によりシード権を得た選手
b)当連盟が開催する第12回関東女子学生ゴルフマッチプレー選手権予選会を経て出場権を得た選手
7.取 得 権 利：本戦クォリファイ者16名は7月22・23日に行われる第31回関東女子学生ゴルフ選手権の出場権を取得する。また、1回戦勝者8名は8月18日に行われる第30回日本女子学生ゴルフ選手権の出場権を取得する。
8.天　　候：曇り後晴れ

成績

| 順位 | 氏名 | 大学名 | OUT | IN | TOTAL |
|---|---|---|---|---|---|
| 1 | 井上　陽子 | 専修③ | 34 | 36 | 70 |
| 2T | 金森三河子 | 日本④ | 41 | 35 | 76 |
| | 元木佳代子 | 日本④ | 39 | 37 | 76 |
| 4T | 大竹　康子 | 日本① | 40 | 37 | 77 |
| | 小野　香子 | 日本④ | 40 | 37 | 77 |
| | 鈴木　淳子 | 日本② | 40 | 37 | 77 |
| 7 | 金沢　鈴華 | 早稲田① | 38 | 40 | 78 |
| 8T | 田中　妙子 | 専修② | 40 | 39 | 79 |
| | 藤本　順子 | 日本② | 39 | 40 | 79 |
| | 戸部千賀子 | 日本① | 40 | 39 | 79 |
| 11T | 国井麻衣子 | 日本③ | 42 | 39 | 81 |
| | 板垣真由美 | 日本④ | 43 | 38 | 81 |
| | 金沢　星華 | 青山学院③ | 41 | 40 | 81 |
| | 林　久子 | 青山学院④ | 42 | 39 | 81 |
| | 有藤　智香 | 日本② | 41 | 40 | 81 |
| | 中村美詠子 | 専修④ | 44 | 37 | 81 |
| | 吉田　稚代 | 専修④ | 41 | 40 | 81 |
| プレーオフにより、国井、板垣、金沢、有藤、中村、吉田各選手が決勝進出 | | | | | |
| 18T | 山本　智美 | 専修② | 40 | 42 | 82 |
| | 中野　明紀 | 日本② | 43 | 39 | 82 |
| | 安保恵美子 | 日本③ | 41 | 41 | 82 |
| | 有藤　実花 | 日本③ | 39 | 43 | 82 |
| 22T | 金　沙織 | 専修③ | 43 | 40 | 83 |
| | 横尾　舞子 | 法政② | 43 | 40 | 83 |



# 第12回関東女子学生ゴルフ マッチプレー選手権

平成5年6月15日(火)～19日(土)［16日より決勝トーナメント］

セベ・バレステロス・ゴルフクラブ（茨城県）

6450 Yard Par 72

天候　16日(2日目)　晴　　17日(3日目)　晴
18日(4日目)　晴　　19日(5日目)　くもり

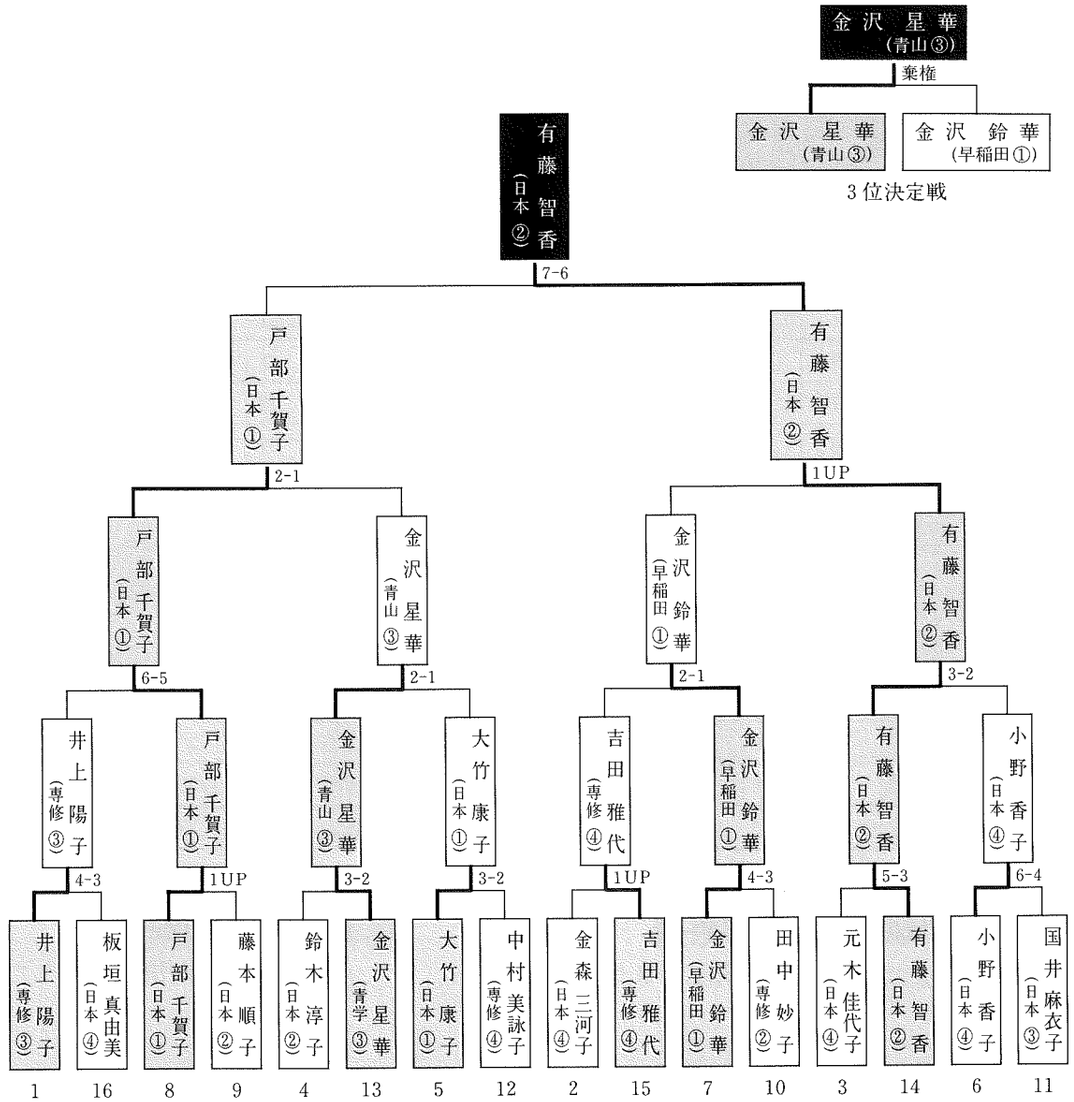

1.競技会名称：**平成５年度関東大学対抗男子春季ブロック入替戦**
2.主　　催：関東学生ゴルフ連盟
3.期　　日：平成５年６月２２日(火)
4.使用コース：喜連川カントリー倶楽部　6896Yards　Par72
5.競技方法：A･Bブロック入替戦(各ブロック１校　計２校)　10名エントリー8名出場、上位7名のトータルスコアによる18Hsストロークプレー
B･Cブロック入替戦(各ブロック１校　計2校)　10名エントリー8名出場、上位7名のトータルスコアによる18Hsストロークプレー
C･Dブロック、D･Eブロック、E･Fブロック、F･Gブロック入替戦(各ブロック2校　計16校)8名エントリー6名出場、上位5名のトータルスコアで勝敗を決定する。各入替戦とも、18Hsストロークプレー
6.参　加　校：青山学院大学、拓殖大学、東洋大学、東北学院大学、東北福祉大学、東海大学、亜細亜大学、東京大学、神奈川大学、東京経済大学、大東文化大学、東京農業大学、千葉商科大学、横浜国立大学、新潟大学、國學院大学、文教大学、明治学院大学、湘南工科大学、日本工業大学
7.天　　候：晴

## 平成５年度関東大学対抗 春季ABブロック入替戦

| 大学名 | 氏名 | ローテーション OUT | IN | TOTAL | G.TOTAL |
|---|---|---|---|---|---|
| 青山学院大学 | 室井　慎一④ | 43 | 40 | 83 | 543 |
| | 熊坂　明④ | 42 | 37 | 79 | |
| | 平井　公義④ | 36 | 37 | 73 | |
| | 原田　武秀③ | 37 | 38 | 75 | |
| | 藤井　洋介③ | 39 | 49 | 88※ | |
| | 小川　洋① | 37 | 40 | 77 | |
| | 佐藤　英智④ | 39 | 34 | 73 | |
| | 赤津裕二郎④ | 43 | 40 | 83 | |
| 拓殖大学 | 鈴木　貴志① | 38 | 44 | 82 | 560 |
| | 新井　太朗① | 45 | 41 | 86※ | |
| | 杉浦　大幹④ | 42 | 43 | 85 | |
| | 非出　芳夫③ | 39 | 41 | 80 | |
| | 加藤　雅啓④ | 37 | 38 | 75 | |
| | 山崎　博史② | 43 | 39 | 82 | |
| | 互井　透② | 35 | 36 | 71 | |
| | 村井　亮太① | 42 | 43 | 85 | |

以上の結果、
**青山学院大学の昇格**
が決定しました。

## 平成５年度関東大学対抗 春季BCブロック入替戦

| 大学名 | 氏名 | ローテーション OUT | IN | TOTAL | G.TOTAL |
|---|---|---|---|---|---|
| 東洋大学 | 浅田　勉③ | 43 | 35 | 78 | 554 |
| | 新井規一郎③ | 44 | 37 | 81 | |
| | 吉田　清人② | 44 | 40 | 84 | |
| | 小俣誠一郎① | 47 | 39 | 86※ | |
| | 藤間　幹広③ | 38 | 39 | 77 | |
| | 色部　久昭① | 39 | 37 | 76 | |
| | 加藤　一磨③ | 37 | 39 | 76 | |
| | 牛嶋　秀彦① | 44 | 38 | 82 | |
| 東北学院大学 | 土田　茂④ | 45 | 45 | 90 | 564 |
| | 竹丸　武志② | 52 | 43 | 95※ | |
| | 真山　真④ | 40 | 40 | 80 | |
| | 井上　明③ | 43 | 41 | 84 | |
| | 菅野　恵祐④ | 39 | 38 | 77 | |
| | 我孫子智史④ | 45 | 39 | 84 | |
| | 菊地　大介③ | 37 | 36 | 73 | |
| | 小田川隆紀② | 37 | 39 | 76 | |

以上の結果、
**東洋大学の残留**
が決定しました。



## 平成５年度関東大学対抗 春季CDブロック入替戦

| 大学名 | 氏名 | ローテーション IN | 喜連川 | TOTAL | G.TOTAL |
|---|---|---|---|---|---|
| 東北福祉大学 | 山田　純一② | 39 | 37 | 76 | 392 |
| | 越後　宏明② | 39 | 42 | 81 | |
| | 小林　功② | 39 | 44 | 83※ | |
| | 梶井　亮介② | 39 | 41 | 80 | |
| | 森　純也③ | 42 | 39 | 81 | |
| | 大友　正幸① | 37 | 37 | 74 | |
| 東海大学 | 神尾　典邦④ | 43 | 39 | 82 | 407 |
| | 今井　博通② | 44 | 47 | 91※ | |
| | 松平　朋久③ | 42 | 44 | 86 | |
| | 池田　俊彦② | 40 | 44 | 84 | |
| | 佐井　恭司③ | 38 | 42 | 80 | |
| | 吉川　泰央④ | 37 | 38 | 75 | |
| 亜細亜大学 | 山田　智洋② | 41 | 40 | 81 | 409 |
| | 猪俣　健④ | 47 | 38 | 85 | |
| | 池田　克己② | 44 | 43 | 87 | |
| | 大島　誠司① | 36 | 42 | 78 | |
| | 松原　一生② | 37 | 41 | 78 | |
| | 内貴　勝彦③ | 49 | 40 | 89※ | |
| 東京大学 | 秋山　朋治④ | 44 | 39 | 83 | 421 |
| | 島田　博道④ | 43 | 41 | 84 | |
| | 高島　志郎③ | 41 | 44 | 85 | |
| | 勝又　康博④ | 40 | 44 | 84 | |
| | 吉越　清人④ | 42 | 47 | 89※ | |
| | 中尾　慎吾④ | 44 | 41 | 85 | |

以上の結果、
**東海大学の残留と、**
**東北福祉大学の昇格**
が決定しました。

## 平成５年度関東大学対抗 春季DEブロック入替戦

| 大学名 | 氏名 | ローテーション IN | 喜連川 | TOTAL | G.TOTAL |
|---|---|---|---|---|---|
| 神奈川大学 | 金井　睦① | 40 | 37 | 77 | 387 ミーティング遅刻により2ペナ |
| | 秋山　剛司② | 40 | 44 | 84 | |
| | 守屋　友貴① | 36 | 41 | 77 | |
| | 松田　永基② | 35 | 38 | 73 | |
| | 堀内　一樹① | 37 | 37 | 74 | |
| | 森本　浩通② | 46 | 46 | 92※ | |
| 東京経済大学 | 横山　悟② | 42 | 38 | 80 | 407 |
| | 平川　卓③ | 43 | 42 | 85 | |
| | 田中　秀侍① | 48 | 49 | 97※ | |
| | 乗次　玲② | 45 | 39 | 84 | |
| | 神尾　雄史③ | 41 | 41 | 82 | |
| | 志賀　彰光③ | 39 | 37 | 76 | |
| 大東文化大学 | 平川　忠① | 42 | 44 | 86 | 424 |
| | 市堀　篤樹② | 43 | 42 | 85 | |
| | 西ノ園卓也② | 40 | 39 | 79 | |
| | 中野　義昌③ | 43 | 48 | 91 | |
| | 室　俊二③ | 47 | 46 | 93※ | |
| | 鈴木　久③ | 42 | 41 | 83 | |
| 東京農業大学 | 谷中　一晴④ | 45 | 42 | 87 | 427 |
| | 相田　和則② | 46 | 42 | 88 | |
| | 寺田　裕之③ | 43 | 41 | 84 | |
| | 岩上　憲司③ | 47 | 42 | 89※ | |
| | 貫井　紀之④ | 39 | 41 | 80 | |
| | 岡田　芳之④ | 45 | 43 | 88 | |

以上の結果、
**神奈川大学の昇格と、**
**東京経済大学の昇格**
が決定しました。

## 平成５年度関東大学対抗 春季 EF ブロック入替戦

| 大学名 | 氏名 | ローテーション 喜連川 | OUT | TOTAL | G.TOTAL |
|---|---|---|---|---|---|
| 千葉商科大学 | 喜九川政樹③ | 41 | 45 | 86 | 431 |
| | 池田　吉徳③ | 40 | 44 | 84 | |
| | 湯澤　靖成④ | 46 | 43 | 89※ | |
| | 山下　長④ | 47 | 41 | 88 | |
| | 内田　朝裕④ | 39 | 47 | 86 | |
| | 角田　浩④ | 43 | 44 | 87 | |
| 横浜国立大学 | 有岡　健二③ | 37 | 41 | 78 | 432 |
| | 下村　文吾② | 41 | 39 | 80 | |
| | 吉田　昌弘③ | 42 | 46 | 88 | |
| | 木村　義樹④ | 43 | 49 | 92 | |
| | 天野　昇④ | 49 | 48 | 97※ | |
| | 田中　敦史④ | 49 | 45 | 74 | |
| 新潟大学 | 岩田　裕之③ | 50 | 48 | 98※ | 438 |
| | 原　昌伯④ | 40 | 43 | 83 | |
| | 中沢　孝次② | 50 | 44 | 94 | |
| | 伊藤　貢① | 46 | 46 | 92 | |
| | 水越　一史④ | 43 | 48 | 91 | |
| | 神谷　幸利④ | 39 | 39 | 78 | |
| 國學院大学 | 磯部　裕基② | 48 | 44 | 92 | 443 |
| | 水谷　忠彦② | 43 | 42 | 85 | |
| | 杉原　圭吾② | 54 | 51 | 105※ | |
| | 阪本　隆志② | 43 | 52 | 95 | |
| | 清水　宏樹③ | 47 | 42 | 89 | |
| | 加藤　明春③ | 40 | 42 | 82 | |

以上の結果により、

**横浜国立大学の残留と、**
**千葉商科大学の昇格**

が決定しました。

## 平成５年度関東大学対抗 春季 FG ブロック入替戦

| 大学名 | 氏名 | ローテーション 喜連川 | OUT | TOTAL | G.TOTAL |
|---|---|---|---|---|---|
| 文教大学 | 吉富　浩之④ | 39 | 42 | 81 | 431 |
| | 岡澤　吉恭① | 50 | 49 | 99※ | |
| | 細見　知史② | 43 | 46 | 89 | |
| | 保倉　世司② | 43 | 50 | 93 | |
| | 横須賀裕一② | 43 | 41 | 84 | |
| | 油井　正史④ | 42 | 42 | 84 | |
| 明治学院大学 | 上田　哲也④ | 48 | 43 | 91 | 451 |
| | 森　弘平④ | 48 | 47 | 95 | |
| | 金丸　健彦② | 48 | 50 | 98※ | |
| | 岡田　圭介③ | 48 | 46 | 94 | |
| | 森岡　達也② | 48 | 44 | 92 | |
| | 保立壮次郎④ | 38 | 41 | 79 | |
| 湘南工科大学 | 羽根　靖博② | 42 | 52 | 94 | 472 |
| | 飯高　昇吾① | 47 | 61 | 108※ | |
| | 佐賀　雅博③ | 48 | 55 | 103 | |
| | 佐藤　良一③ | 46 | 49 | 95 | |
| | 菅原　光滋③ | 46 | 44 | 90 | |
| | 石関　孝一③ | 42 | 48 | 90 | |
| 日本工業大学 | **印鑑不備のため、失格** | | | | |

以上の結果、

**明治学院大学の残留と、**
**文教大学の昇格**

が決定しました。



1.競技会名称：**第16回全日本女子大学ゴルフ対抗戦**
2.主　　催：全日本学生ゴルフ連盟
3.期　　日：平成5年5月27日(木)～28日(金)
4.使用コース：瑞浪トーカイカントリークラブ　6208Yards　Par72
5.競 技 方 法：1日27Hs　2日間54Hsストロークプレー
5名中上位4名の合計ストローク数により順位を決定する
6.参　加　校：日本大学、専修大学、成城大学、慶應義塾大学、近畿大学、同志社大学、龍谷大学、中京女子大学、愛知淑徳大学
7.天　　候：1日目　快晴　　2日目　快晴

成績

| 順位 | 大学名 | 氏名 | 第1日 OUT | IN | 1.5R | TOTAL | 第2日 OUT | IN | 1.5R | TOTAL | GRAND TOTAL | |
|---|---|---|---|---|---|---|---|---|---|---|---|---|
| 優勝 | 日本大学 | 金森三河子 | 39 | 43 | 36 | 118 | 39 | 36 | 41 | ※116 | 446 | 448 |
| | | 板垣真由美 | 35 | 35 | 39 | 109 | 36 | 37 | 37 | 110 | | |
| | | 元木佳代子 | 38 | 35 | 37 | 110 | 38 | 41 | 37 | 116 | | |
| | | 小野　香子 | 42 | 40 | 38 | ※120 | 38 | 37 | 35 | 110 | | |
| | | 有藤　実花 | | | | | | | | | 894 | |
| | | 中野　明紀 | | | | | | | | | | |
| | | 有藤　智香 | 36 | 35 | 38 | 109 | 39 | 36 | 37 | 112 | | |
| 2位 | 専修大学 | 吉田　稚代 | | | | | | | | | | |
| | | 金　沙織 | 39 | 41 | 41 | ※121 | 37 | 41 | 42 | 120 | 462 | 461 |
| | | 井上　陽子 | 35 | 37 | 39 | 111 | 38 | 36 | 37 | 111 | | |
| | | 宮道　可子 | 42 | 40 | 37 | 119 | 41 | 36 | 47 | ※124 | | |
| | | 山本　智美 | 38 | 41 | 36 | 115 | 37 | 35 | 36 | 108 | 923 | |
| | | 田中　妙子 | 38 | 40 | 39 | 117 | 43 | 40 | 39 | 122 | | |
| | | | | | | | | | | | | |
| 3位 | 近畿大学 | 小濱　裕美 | | | | | 40 | 37 | 40 | 117 | | |
| | | 小玉　由美 | 43 | 39 | 41 | ※123 | | | | | 481 | 457 |
| | | 長坂　睦美 | | | | | | | | | | |
| | | 大地志奈子 | 40 | 36 | 43 | 119 | 42 | 39 | 36 | ※117 | | |
| | | 樋口　恵美 | 38 | 40 | 43 | 121 | 38 | 38 | 41 | 117 | 938 | |
| | | 井上真由美 | 41 | 40 | 39 | 120 | 38 | 36 | 41 | 115 | | |
| | | 小野　雅子 | 43 | 39 | 39 | 121 | 38 | 33 | 37 | 108 | | |
| 4位 | 同志社大学 | 三瀬　遊 | | | | | 40 | 47 | 44 | ※131 | | |
| | | 田中　歌 | 45 | 46 | 40 | 131 | 39 | 37 | 41 | 117 | 492 | 471 |
| | | 河野　里香 | 45 | 38 | 43 | 126 | 42 | 35 | 41 | 118 | | |
| | | 梅垣　博子 | 44 | 51 | 55 | ※150 | | | | | | |
| | | 仲　幸絵 | | | | | | | | | 963 | |
| | | 鈴木　志麻 | 40 | 39 | 39 | 118 | 39 | 36 | 42 | 117 | | |
| | | 並河　恭子 | 41 | 38 | 38 | 117 | 42 | 38 | 39 | 119 | | |
| 5位 | 中京女子大学 | 中嶋　恵子 | 38 | 40 | 43 | 121 | 36 | 36 | 40 | 112 | | |
| | | 木村　泰子 | 41 | 42 | 40 | 123 | 45 | 40 | 40 | 125 | 491 | 480 |
| | | 花田理佐子 | 49 | 42 | 43 | ※134 | | | | | | |
| | | 久野みどり | | | | | 50 | 49 | 42 | ※141 | | |
| | | 岡本　恵 | 39 | 42 | 44 | 125 | 41 | 42 | 44 | 127 | 971 | |
| | | 張　銀京 | 44 | 42 | 36 | 122 | 39 | 37 | 40 | 116 | | |
| | | 足立美都樹 | | | | | | | | | | |
| 6位 | 愛知淑徳大学 | 田村　由美 | | | | | 49 | 45 | 40 | 134 | | |
| | | 鈴木　登紀 | | | | | 47 | 57 | 50 | ※154 | 507 | 484 |
| | | 名和千佳子 | 45 | 49 | 44 | 138 | 41 | 42 | 46 | 129 | | |
| | | 片岡　智子 | 54 | 52 | 44 | ※150 | | | | | | |
| | | 坂上　雅美 | 40 | 43 | 41 | 124 | 38 | 40 | 34 | 112 | 991 | |
| | | 中川　恵 | 44 | 46 | 49 | 139 | | | | | | |
| | | 坂上　晴美 | 36 | 34 | 36 | 106 | 38 | 38 | 33 | 109 | | |
| 7位 | 成城大学 | 増井美保子 | 45 | 41 | 40 | 126 | 44 | 39 | 42 | 125 | | |
| | | 太田　知里 | 43 | 44 | 39 | 126 | 44 | 44 | 45 | ※133 | 514 | 498 |
| | | 柴田亜希子 | 42 | 45 | 42 | 129 | 41 | 40 | 44 | 125 | | |
| | | 坂野　恵 | 45 | 42 | 46 | 133 | 42 | 40 | 40 | 122 | | |
| | | 田村早樹子 | 42 | 45 | 52 | ※139 | | | | | 1012 | |
| | | 永島久里子 | | | | | 42 | 42 | 42 | 126 | | |
| | | 中村　祥子 | | | | | | | | | | |
| 8位 | 慶應義塾大学 | 里見　厚子 | | | | | | | | | | |
| | | 小菅　真理 | 51 | 42 | 42 | ※135 | | | | | 525 | 511 |
| | | 河端　瑞貴 | 41 | 45 | 43 | 129 | 39 | 45 | 42 | 126 | | |
| | | 梅沢　くみ | 46 | 42 | 41 | 129 | 46 | 42 | 47 | 135 | | |
| | | 菅原亜矢子 | 49 | 41 | 45 | 135 | 39 | 42 | 40 | 121 | 1036 | |
| | | 牛込　成美 | 43 | 44 | 45 | 132 | 42 | 44 | 43 | 129 | | |
| | | 森井　郷子 | | | | | 47 | 41 | 47 | ※135 | | |
| 9位 | 龍谷大学 | 足立　明子 | 53 | 51 | 45 | 149 | 46 | 46 | 48 | 140 | | |
| | | 柏原　宏美 | 44 | 44 | 45 | 133 | 45 | 41 | 42 | 128 | 543 | 519 |
| | | 清水八重子 | 47 | 44 | 46 | 137 | 41 | 44 | 46 | 131 | | |
| | | 池田　美佐 | 53 | 52 | 50 | ※155 | 46 | 52 | 46 | ※144 | | |
| | | 村田　理恵 | 43 | 38 | 43 | 124 | 41 | 40 | 39 | 120 | 1062 | |

1.競技会名称：**平成5年度関東学生ゴルフ連盟男子5月月例会**
2.主　　催：関東学生ゴルフ連盟
3.期　　日：平成5年5月11日（火）
4.使用コース：ユーアイゴルフクラブ　皐月ー椿コース　7054Yards　Par 72
5.競 技 方 法：1日18Hs　ストロークプレー
6.取 得 権 利：月例会で、上位7位タイまでの選手が11月に行われる会長杯出場の権利を得る
7.天　　候：快晴

成績

| 順位 | 氏　名 | 大学名 | 皐月 | 椿 | TOTAL | 順位 | 氏　名 | 大学名 | 皐月 | 椿 | TOTAL |
|---|---|---|---|---|---|---|---|---|---|---|---|
| 1 | 岩本　高志 | 専修① | 37 | 38 | 75 | | 石川　貴也 | 明治② | 44 | 45 | 89 |
| 2 | 小川　　洋 | 青山学院① | 37 | 41 | 78 | | 菊地　直樹 | 法政② | 46 | 43 | 89 |
| 3 | 岡田　　司 | 中央学院③ | 40 | 39 | 79 | 26T | 伴　　亮平 | 上智② | 46 | 44 | 90 |
| 4 | 稲波　勇茂 | 中央学院① | 41 | 39 | 80 | | 荒川　聡一 | 駒澤③ | 47 | 43 | 90 |
| 5T | 澤村　英樹 | 法政① | 40 | 41 | 81 | | 佐藤　智明 | 明星③ | 44 | 46 | 90 |
| | 松本　将史 | 明治③ | 40 | 41 | 81 | 29T | 古澤　良和 | 亜細亜① | 44 | 47 | 91 |
| 7 | 山本　恭敬 | 帝京③ | 41 | 41 | 82 | | 増田　裕康 | 成城② | 47 | 44 | 91 |
| 以上、上位7名7位までの選手が会長杯出場権取得 | | | | | | | 大川　友矢 | 中央① | 45 | 46 | 91 |
| 8T | 藤井　高之 | 東北福祉① | 40 | 43 | 83 | | 大友　正幸 | 東北福祉① | 43 | 48 | 91 |
| | 布施　元一 | 横浜商科① | 43 | 40 | 83 | | 岩田　裕之 | 新潟③ | 46 | 45 | 91 |
| | 佐野　　正 | 中央学院③ | 38 | 45 | 83 | | 杉野　英樹 | 立教③ | 48 | 43 | 91 |
| | 町田　祐基 | 駿河台② | 43 | 40 | 83 | 35T | 川井　裕之 | 千葉③ | 47 | 45 | 92 |
| 12 | 吉田　　修 | 専修② | 43 | 41 | 84 | | 水谷　友紀 | 白鷗② | 45 | 47 | 92 |
| 13T | 富田　和宏 | 慶應義塾② | 45 | 40 | 85 | | 小川　真司 | 早稲田② | 49 | 43 | 92 |
| | 中川　吉孝 | 慶應義塾① | 44 | 41 | 85 | 38T | 山村　憲弘 | 筑波② | 44 | 49 | 93 |
| | 原田　武尚 | 青山学院③ | 44 | 41 | 85 | | 野澤　和雅 | 東京情報② | 49 | 44 | 93 |
| | 竹山　嘉彦 | 関東学園① | 41 | 44 | 85 | 40T | 岡澤　吉恭 | 文教① | 49 | 45 | 94 |
| 17 | 藤間　幹広 | 東洋③ | 44 | 43 | 87 | | 国分　誠人 | 慶應義塾③ | 48 | 46 | 94 |
| 18T | 池田　克己 | 亜細亜② | 45 | 43 | 88 | | 小峯　　誠 | 明星③ | 44 | 50 | 94 |
| | 松平　朋久 | 東海③ | 42 | 46 | 88 | 43T | 高島　志郎 | 東京③ | 43 | 52 | 95 |
| 20T | 関口　和宏 | 中央③ | 42 | 47 | 89 | | 鈴木俊二郎 | 学習院③ | 47 | 48 | 95 |
| | 川崎　菊人 | 東北福祉① | 46 | 43 | 89 | | 小川　龍矩 | 成城② | 47 | 48 | 95 |
| | 内山　浩治 | 関東学園② | 45 | 44 | 89 | | 小林　勇介 | 立教③ | 50 | 45 | 95 |
| | 金田　正仁 | 早稲田② | 43 | 46 | 89 | | 鈴木　琢磨 | 東京情報② | 47 | 48 | 95 |



成績

| 順位 | 氏名 | 大学名 | 皐月 | 椿 | TOTAL | 順位 | 氏名 | 大学名 | 皐月 | 椿 | TOTAL |
|---|---|---|---|---|---|---|---|---|---|---|---|
| 48T | 吉田　　貴 | 明星③ | 47 | 49 | 96 | | 大西　　茂 | 関東学園③ | 54 | 49 | 103 |
| | 南　　正人 | 専修③ | 48 | 48 | 96 | | 木下　　翔 | 東京② | 48 | 55 | 103 |
| 50T | 山本　英生 | 千葉② | 50 | 47 | 97 | | 金井　博之 | 城西③ | 47 | 56 | 103 |
| | 渡辺　勝之 | 早稲田③ | 46 | 51 | 97 | | 宮田　　浩 | 文教② | 52 | 51 | 103 |
| | 窪谷　隆次 | 帝京② | 48 | 49 | 97 | | 宍戸　善行 | 駒澤③ | 49 | 54 | 103 |
| 53T | 森藤　靖裕 | 東京都立① | 50 | 48 | 98 | | 横川　淳二 | 武蔵① | 53 | 50 | 103 |
| | 田中　佳宏 | 関東学院② | 42 | 56 | 98 | 以下の選手はリミット・オーバー | | | | | |
| | 増沢　良治 | 関東学園② | 52 | 46 | 98 | 85 | 山田　　博 | 法政③ | | | |
| | 足立卓志郎 | 関東学院② | 47 | 51 | 98 | 86 | 新福　　悟 | 東京情報② | | | |
| | 野中　力太 | 青山学院② | 48 | 50 | 98 | 87T | 飯高　　格 | 桜美林① | | | |
| 58T | 清水健太郎 | 学習院③ | 46 | 53 | 99 | | 島村伸二郎 | 文教① | | | |
| | 永井　雅史 | 筑波② | 51 | 48 | 99 | 89T | 塚越　雅行 | 東海③ | | | |
| | 阿部　哲也 | 帝京③ | 47 | 52 | 99 | | 藤倉　雅典 | 成城③ | | | |
| 61T | 福田　清隆 | 駿河台② | 49 | 51 | 100 | 91 | 金内　正和 | 拓殖③ | | | |
| | 今井　博道 | 東海② | 51 | 49 | 100 | 92 | 福本　光浩 | 上智② | | | |
| | 那須伸一郎 | 玉川② | 46 | 54 | 100 | 93 | 小林　　剛 | 武蔵① | | | |
| | 岸　　秀樹 | 新潟② | 48 | 52 | 100 | 94 | 佐藤　　聡 | 城西② | | | |
| | 小山　暢宏 | 横浜商科③ | 49 | 51 | 100 | | | | | | |
| | 須藤　哲也 | 白鷗② | 50 | 50 | 100 | 失格 | | | | | |
| | 山内　英治 | 立正① | 47 | 53 | 100 | | 藤原　　淳 | 駿河台① | | | |
| 68T | 岡田　大輔 | 筑波③ | 54 | 47 | 101 | 棄権 | | | | | |
| | 四ツ柳孝明 | 拓殖② | 53 | 48 | 101 | | 渡邊　　渉 | 拓殖③ | | | |
| | 今井　琢夫 | 立正② | 50 | 51 | 101 | 欠席 | | | | | |
| 71T | 斎藤　　仁 | 玉川③ | 52 | 50 | 102 | | 柘植　大隆 | 学習院③ | | | |
| | 松本　和嗣 | 城西② | 48 | 54 | 102 | | 大永　英之 | 中央① | | | |
| | 宮田　雅之 | 東京③ | 49 | 53 | 102 | | 別府　孝一 | 成蹊③ | | | |
| | 岡田　　啓 | 立教③ | 47 | 55 | 102 | | 大島　誠司 | 亜細亜① | | | |
| | 菅野　孝司 | 立正③ | 52 | 50 | 102 | | 磯部　裕基 | 國學院② | | | |
| | 平野　一彦 | 明治③ | 51 | 51 | 102 | | 石原　靖史 | 成蹊③ | | | |
| 77T | 伊井　伸彦 | 武蔵① | 49 | 54 | 103 | | 水谷　忠彦 | 國學院② | | | |
| | 三浦　智和 | 玉川② | 52 | 51 | 103 | | | | | | |

1.競技会名称：**平成5年度関東学生ゴルフ連盟女子5月月例会**
2.主　　催：関東学生ゴルフ連盟
3.期　　日：平成5年5月10日（月）
4.使用コース：ノーザンカントリークラブ錦が原ゴルフ場　なの花コース　5915Yards Par 71
5.競 技 方 法：1日18Hs　ストロークプレー
6.取 得 権 利：各月例会で、上位7位タイまでの選手が11月に行われる会長杯の出場権を得る
7.天　　候：雨のち曇

成績

| 順位 | 氏　名 | 大学名 | OUT | IN | TOTAL | 順位 | 氏　名 | 大学名 | OUT | IN | TOTAL |
|---|---|---|---|---|---|---|---|---|---|---|---|
| 1 | 金沢　鈴華 | 早稲田① | 39 | 35 | 74 | | 岩永　結加 | 東京農業② | 48 | 45 | 93 |
| 2 | 白浜加津子 | 中央学院① | 41 | 38 | 79 | 24T | 石井　和美 | 東京農業② | 46 | 48 | 94 |
| 3T | 山本　理恵 | 中央学院① | 46 | 40 | 86 | | 山岸　路子 | 文教③ | 52 | 42 | 94 |
| | 安藤　ゆう | 玉川② | 47 | 39 | 86 | 26T | 田中　知子 | 共立③ | 50 | 45 | 95 |
| 5T | 上村亜紀子 | 昭和女子② | 44 | 44 | 88 | | 小林奈穂美 | 学習院③ | 49 | 46 | 95 |
| | 塚本　清子 | 東京女子体育③ | 45 | 43 | 88 | | 森　ゆかり | 日本体育② | 50 | 45 | 95 |
| | 首藤真由美 | 青山学院③ | 47 | 41 | 88 | | 柴田麻理子 | 成城③ | 45 | 50 | 95 |
| | 井上智香子 | 共立③ | 43 | 45 | 88 | | 岡野風薫子 | 白百合③ | 52 | 43 | 95 |
| 以上、上位5位タイまでの選手が会長杯の出場権を得る | | | | | | 31T | 中屋敷菜三 | 聖心② | 47 | 49 | 96 |
| 9T | 城地　敬子 | 青山学院③ | 48 | 41 | 89 | | 深沢　香月 | 明治学院③ | 42 | 54 | 96 |
| | 北垣　陽子 | 立教③ | 47 | 42 | 89 | | 日下部真紀子 | 慶應義塾③ | 47 | 49 | 96 |
| 11T | 久保　治子 | 慶應義塾③ | 45 | 45 | 90 | 34T | 荒井　可織 | 東洋英和③ | 48 | 49 | 97 |
| | 野澤　佳代 | 明治③ | 46 | 44 | 90 | | 中村香奈子 | 立教③ | 50 | 47 | 97 |
| | 羽田　好美 | 明治学院③ | 46 | 44 | 90 | 36T | 池田　美樹 | 学習院③ | 49 | 49 | 98 |
| 14T | 岩崎　麗 | 成蹊③ | 48 | 43 | 91 | | 岩井つかさ | 獨協③ | 49 | 49 | 98 |
| | 鈴木　貴子 | 日本女子③ | 43 | 48 | 91 | | 井上　麗子 | 共立③ | 51 | 47 | 98 |
| 16T | 田中　尚子 | 慶應義塾② | 50 | 42 | 92 | | 奥田　晶子 | 日本女子③ | 53 | 45 | 98 |
| | 安井美江子 | 日本体育① | 47 | 45 | 92 | | 徳満　章子 | 大妻② | 55 | 43 | 98 |
| 18T | 三橋由季子 | 東洋英和③ | 52 | 41 | 93 | 41T | 豊島かおり | 文教② | 48 | 51 | 99 |
| | 横田奈央子 | 東海② | 51 | 42 | 93 | | 伊藤　里砂 | 中央① | 48 | 51 | 99 |
| | 鈴木ひとみ | 学習院③ | 48 | 45 | 93 | | 今田　恵 | 帝京③ | 48 | 51 | 99 |
| | 鈴木　淳子 | 上智② | 45 | 48 | 93 | 44T | 平岩　美香 | 獨協② | 53 | 47 | 100 |
| | 半田真粧美 | 聖心② | 49 | 44 | 93 | | 田中　愉子 | 立教② | 51 | 49 | 100 |



成績

| 順位 | 氏名 | 大学名 | OUT | IN | TOTAL | 順位 | 氏名 | 大学名 | OUT | IN | TOTAL |
|---|---|---|---|---|---|---|---|---|---|---|---|
| | 庄子　早苗 | 東北学院① | 49 | 51 | 100 | 76T | 小林　千夏 | 東海② | 59 | 52 | 111 |
| 47T | 柳沢　香奈 | 東京農業② | 54 | 47 | 101 | | 岡田　眞希 | 成蹊② | 51 | 60 | 111 |
| | 鳴川　誉子 | 聖心② | 51 | 50 | 101 | | 宇田川　晶 | 跡見③ | 56 | 55 | 111 |
| | 小柳由紀子 | 東京家政③ | 52 | 49 | 101 | | 平石知素子 | 東京女学館② | 55 | 56 | 111 |
| 50T | 大越　香里 | 成城② | 52 | 50 | 102 | | 小宮　典子 | 中央① | 56 | 55 | 111 |
| | 北澤　一美 | 武蔵③ | 52 | 50 | 102 | | 勝間田博恵 | 清泉③ | 59 | 52 | 111 |
| | 中田　瑞恵 | 千葉③ | 51 | 51 | 102 | 82T | 大橋　布子 | 埼玉① | 53 | 60 | 113 |
| | 蔀　由紀 | 筑波① | 49 | 53 | 102 | | 門松あゆみ | 玉川② | 57 | 56 | 113 |
| 54T | 晝間　美和 | 成城③ | 54 | 59 | 103 | 84T | 大塚　明子 | 東京女学館② | 56 | 58 | 114 |
| | 鹿目奈津子 | 獨協② | 56 | 47 | 103 | | 松田ちか子 | 昭和女子② | 56 | 58 | 114 |
| | 松林加奈美 | 文教② | 48 | 55 | 103 | 86T | 五味有希子 | 上智② | 60 | 55 | 115 |
| | 篠原　直美 | 筑波① | 51 | 52 | 103 | | 完山　利恵 | 武蔵② | 53 | 62 | 115 |
| 58T | 松村あゆみ | 昭和女子③ | 52 | 52 | 104 | 以下リミット・オーバー | | | | | |
| | 柴本　純佳 | 帝京③ | 53 | 51 | 104 | 87 | 金子佳保里 | 埼玉① | | | |
| | 小池　由紀 | 明治学院③ | 49 | 55 | 104 | 88 | 島野　聖子 | 日本体育① | | | |
| | 坂田　早苗 | 東京家政学院③ | 54 | 50 | 104 | 89 | 金　恵順 | 東京家政学院② | | | |
| 62T | 野津　尚子 | 玉川② | 52 | 54 | 106 | 90 | 吉田　夕香 | 千葉③ | | | |
| | 狩谷麻衣子 | 青山学院② | 53 | 53 | 106 | 失格 | | | | | |
| 64T | 岡本　照美 | 白百合③ | 51 | 56 | 107 | | 溝口　由香 | 東京女子体育① | | | |
| | 石尾　理恵 | 埼玉① | 54 | 53 | 107 | 棄権 | | | | | |
| | 井上　純 | 成蹊③ | 54 | 53 | 107 | | 川村　泰子 | 清泉② | | | |
| | 鈴木　愛 | 大妻② | 51 | 56 | 107 | 欠席 | | | | | |
| | 斎藤美弥子 | 中央① | 51 | 56 | 107 | | 佐藤　有子 | 早稲田③ | | | |
| 69T | 橋本　りえ | 東京家政③ | 55 | 53 | 108 | | 磯部　香 | 関東学院③ | | | |
| | 廣瀬　由佳 | 東京家政② | 59 | 49 | 108 | | 川津　雅子 | 國學院② | | | |
| | 次呂久操子 | 國學院② | 55 | 53 | 108 | | 須合　真由美 | 國學院② | | | |
| 72T | 堂野　寛子 | 日本女子③ | 54 | 55 | 109 | | 青木　祐美 | 明治② | | | |
| | 須藤　留美 | 東洋英和① | 59 | 50 | 109 | | 藤本　圭子 | 早稲田② | | | |
| | 大谷　朋子 | 東京家政学院③ | 57 | 52 | 109 | | 前田　英美 | 白百合③ | | | |
| 75 | 川添　裕子 | 筑波① | 58 | 52 | 110 | | 塚原美登利 | 東京女学館③ | | | |

1.競技会名称：**平成5年度関東学生ゴルフ連盟男子6月月例会**
2.主　　催：関東学生ゴルフ連盟
3.期　　日：平成5年6月8日（火）
4.使用コース：ユーアイゴルフクラブ　桜ー椿コース　7054Yards　Par 72
5.競 技 方 法：1日18Hs　ストロークプレー
6.取 得 権 利：月例会で、上位7位タイまでの選手が11月に行われる会長杯出場の権利を得る
7.天　　候：晴

成績

| 順位 | 氏　名 | 大学名 | 桜 | 椿 | TOTAL | 順位 | 氏　名 | 大学名 | 桜 | 椿 | TOTAL |
|---|---|---|---|---|---|---|---|---|---|---|---|
| 1 | 難波政太郎 | 専修① | 39 | 39 | 78 | | 水口　正志 | 東北福祉① | 43 | 44 | 87 |
| 2T | 小川　真司 | 早稲田② | 39 | 41 | 80 | 29T | 土屋　信司 | 創価② | 47 | 41 | 88 |
| | 原田　研作 | 専修① | 41 | 39 | 80 | | 山尾　悟 | 東京経済③ | 44 | 44 | 88 |
| | 富春　豪文 | 獨協② | 40 | 40 | 80 | | 中村　成宏 | 獨協② | 42 | 46 | 88 |
| | 大友　正幸 | 東北福祉① | 40 | 40 | 80 | | 清水健太郎 | 学習院③ | 43 | 45 | 88 |
| 6 | 田中　哲也 | 専修① | 40 | 41 | 81 | | 佐藤　智明 | 明星③ | 46 | 42 | 88 |
| 7T | 押川　俊幸 | 神奈川② | 41 | 41 | 82 | | 大川　基康 | 神奈川① | 42 | 46 | 88 |
| | 大嶋　高廣 | 玉川③ | 41 | 41 | 82 | 35T | 郡司　進一 | 法政② | 44 | 45 | 89 |
| 以上、上位8名7位タイまでの選手が会長杯出場権取得 | | | | | | | 塚原　崇 | 中央学院③ | 41 | 48 | 89 |
| 9T | 奥沢　茂 | 城西② | 39 | 44 | 83 | | 飯泉　貴幸 | 中央学院① | 40 | 49 | 89 |
| | 池田　克己 | 亜細亜② | 44 | 39 | 83 | | 古宮　理成 | 新潟② | 45 | 44 | 89 |
| | 松原　一生 | 亜細亜② | 44 | 39 | 83 | | 関口　和宏 | 中央② | 45 | 44 | 89 |
| 12T | 石澤　健 | 山梨学院① | 41 | 43 | 84 | | 大川　学 | 明治② | 41 | 48 | 89 |
| | 佐野　正 | 中央学院③ | 44 | 40 | 84 | | 黒岩　史嗣 | 東京国際③ | 45 | 44 | 89 |
| | 小笠原慶太 | 獨協② | 41 | 43 | 84 | 42T | 森藤　靖裕 | 東京都立① | 45 | 45 | 90 |
| | 船津　大輔 | 帝京③ | 43 | 41 | 84 | | 伊藤　貢 | 新潟① | 42 | 48 | 90 |
| | 大畠　誠司 | 亜細亜① | 40 | 44 | 84 | | 小山　孝誠 | 学習院③ | 45 | 45 | 90 |
| | 藤井　高之 | 東北福祉① | 42 | 42 | 84 | | 渡辺　勝之 | 早稲田③ | 44 | 46 | 90 |
| 18T | 野田　好史 | 駿河台② | 43 | 43 | 86 | | 林　浩 | 関東学園③ | 48 | 42 | 90 |
| | 町田　裕基 | 駿河台② | 46 | 40 | 86 | 47T | 菅原　慎司 | 千葉商科② | 41 | 50 | 91 |
| | 大山　陽 | 成蹊③ | 42 | 44 | 86 | | 平川　卓 | 東京経済③ | 47 | 44 | 91 |
| | 浜田　英明 | 武蔵② | 44 | 42 | 86 | | 染谷　勝 | 立教③ | 46 | 45 | 91 |
| | 林　康隆 | 桜美林② | 42 | 44 | 86 | | 前畠　健 | 大東文化③ | 42 | 49 | 91 |
| 23T | 斎藤　巌 | 早稲田③ | 43 | 44 | 87 | | 森口　洋充 | 筑波② | 46 | 45 | 91 |
| | 関根　伸好 | 日本工業② | 42 | 45 | 87 | | 飯田　健司 | 桜美林① | 48 | 43 | 91 |
| | 原　年弘 | 日本工業② | 40 | 47 | 87 | 53T | 森　春雄 | 中央② | 45 | 47 | 92 |
| | 有我栄一郎 | 玉川① | 40 | 47 | 87 | | 河村　満弘 | 立正② | 45 | 47 | 92 |
| | 佐藤　広一 | 日本工業② | 45 | 42 | 87 | | 白耆原康治 | 駒澤② | 50 | 42 | 92 |



成績

| 順位 | 氏名 | 大学名 | 桜 | 椿 | TOTAL | 順位 | 氏名 | 大学名 | 桜 | 椿 | TOTAL |
|---|---|---|---|---|---|---|---|---|---|---|---|
| | 石原　靖史 | 明星③ | 44 | 48 | 92 | 92T | 酒井　透 | 創価② | 51 | 50 | 101 |
| | 山中　一男 | 東海③ | 44 | 48 | 92 | | 細矢　高広 | 明星② | 50 | 51 | 101 |
| | 磯野　和重 | 玉川③ | 45 | 47 | 92 | 94T | 志賀　主税 | 東京国際① | 55 | 47 | 102 |
| | 内山　満治 | 関東学園② | 50 | 42 | 92 | | 山下洋一郎 | 関東学園① | 51 | 51 | 102 |
| 60 | 浅海　賢大 | 成蹊① | 46 | 47 | 93 | | 小前　秀明 | 新潟② | 51 | 51 | 102 |
| 61T | 岡田　大輔 | 筑波③ | 47 | 47 | 94 | 97 | 堀内　真 | 文教① | 57 | 46 | 103 |
| | 迫口　武邦 | 武蔵② | 48 | 46 | 94 | リミット・オーバー | | | | | |
| | 勝岡　伸行 | 法政② | 46 | 48 | 94 | | 杉本　大輔 | 和光③ | | | |
| | 北島　博樹 | 横浜国立③ | 45 | 49 | 94 | | 野村　雅弘 | 白鷗① | | | |
| | 鈴木　直史 | 千葉商科③ | 48 | 46 | 94 | | 原田　直幸 | 東京国際③ | | | |
| 66T | 高見　光司 | 文教① | 46 | 49 | 95 | | 鈴木孝一郎 | 青山学院② | | | |
| | 佐野　航介 | 学習院③ | 50 | 45 | 95 | | 杉田　孝一 | 白鷗① | | | |
| | 西之坊修一郎 | 立正② | 49 | 46 | 95 | | 西尾　和也 | 帝京③ | | | |
| | 清水　達矢 | 明星③ | 48 | 47 | 95 | | 古城　裕一 | 城西② | | | |
| 70T | 塚辺　実 | 創価② | 50 | 46 | 96 | | 藤川　裕 | 千葉経済② | | | |
| | 岡田　心平 | 東京経済② | 48 | 48 | 96 | | 前沢　毅 | 和光③ | | | |
| | 呉　聖澤 | 筑波① | 48 | 48 | 96 | | 山田　竜也 | 和光② | | | |
| | 広瀬　哲 | 東京② | 41 | 55 | 96 | | 野山　佳治 | 東海② | | | |
| 74T | 田中　陽 | 青山学院② | 47 | 50 | 97 | | 奥野　彰史 | 千葉経済② | | | |
| | 富満　泰之 | 立正② | 51 | 46 | 97 | | 森山　雄介 | 千葉経済② | | | |
| | 谷　哲夫 | 明治③ | 48 | 49 | 97 | | 小松　宏章 | 帝京③ | | | |
| | 嶋田　章 | 駒澤③ | 47 | 50 | 97 | | 樋渡　圭介 | 東京都立① | | | |
| | 金崎　真之 | 立教③ | 49 | 48 | 97 | | 佐藤　芳彦 | 麗澤① | | | |
| 79T | 黒木　貴博 | 東京都立② | 51 | 47 | 98 | アテストミス | | | | | |
| | 橋本　温 | 横浜国立② | 52 | 46 | 98 | | 栗栖　王人 | 駒澤② | | | |
| | 若森　聖弘 | 中央① | 51 | 47 | 98 | | 山下　玄太 | 麗澤① | | | |
| | 井上　久也 | 大東文化② | 50 | 48 | 98 | 失格 | | | | | |
| | 分須　淳 | 千葉商科③ | 46 | 52 | 98 | | 国分　誠人 | 慶應義塾③ | | | |
| | 三浦　晃 | 東京② | 50 | 48 | 98 | | 中川　吉孝 | 慶應義塾① | | | |
| | 堀江　実 | 白鷗② | 49 | 49 | 98 | | 志賀　寛樹 | 慶應義塾① | | | |
| 86 | 金本　禎治 | 立教③ | 53 | 46 | 99 | | 森　大 | 明海② | | | |
| 87T | 立川　直樹 | 麗澤① | 50 | 50 | 100 | | 大久保光彦 | 明海① | | | |
| | 市堀　篤樹 | 大東文化② | 49 | 51 | 100 | 欠席 | | | | | |
| | 芽野　秀介 | 東京② | 48 | 52 | 100 | | 石川　渉 | 青山学院② | | | |
| | 中川　祐二 | 拓殖③ | 47 | 53 | 100 | | 田代　明生 | 山梨学院① | | | |
| | 森田　正明 | 拓殖③ | 50 | 50 | 100 | | 市川　忠章 | 明治③ | | | |

1.競技会名称：**平成5年度関東学生ゴルフ連盟女子6月月例会**
2.主　　催：関東学生ゴルフ連盟
3.期　　日：平成5年6月7日（月）
4.使用コース：ノーザンカントリークラブ錦が原ゴルフ場　なの花コース　5915Yards Par 71
5.競 技 方 法：1日18Hs　ストロークプレー
6.取 得 権 利：上位7位タイまでの選手が11月に行われる会長杯の出場権を得る
7.天　　候：曇

成績

| 順位 | 氏　名 | 大学名 | OUT | IN | TOTAL | 順位 | 氏　名 | 大学名 | OUT | IN | TOTAL |
|---|---|---|---|---|---|---|---|---|---|---|---|
| 1 | 戸部千賀子 | 日本① | 36 | 37 | 73 | | 岡野風薫子 | 白百合③ | 47 | 45 | 92 |
| 2 | 大竹　康子 | 日本① | 39 | 37 | 76 | | 原　英里花 | 早稲田② | 50 | 42 | 92 |
| 3T | 加藤　百恵 | 日本① | 42 | 41 | 83 | 27T | 日下部真紀子 | 慶応義塾③ | 47 | 46 | 93 |
| | 鈴木ひとみ | 学習院③ | 41 | 42 | 83 | | 浦田　宏子 | 玉川② | 45 | 48 | 93 |
| | 城地　敬子 | 青山学院③ | 40 | 43 | 83 | | 家城きみ枝 | 昭和女子③ | 45 | 48 | 93 |
| 6 | 岩崎　規子 | 聖心③ | 45 | 39 | 84 | | 高橋さやか | 早稲田② | 44 | 49 | 93 |
| 7 | 田中　知子 | 共立③ | 44 | 41 | 85 | | 中村香奈子 | 立教③ | 48 | 45 | 93 |
| 以上、上位7位までの選手が会長杯の出場権を得る | | | | | | 32T | 宮崎　愉美 | 明治② | 49 | 45 | 94 |
| 8T | 下井　貴代 | 日本体育① | 40 | 46 | 86 | | 野津　尚子 | 玉川② | 46 | 48 | 94 |
| | 青木　千恵 | 聖心② | 44 | 42 | 86 | | 深沢　香月 | 明治学院③ | 45 | 49 | 94 |
| | 藤井　睦子 | 東洋英和③ | 41 | 45 | 86 | 35T | 若狭由起子 | 埼玉① | 51 | 44 | 95 |
| 11T | 久保　治子 | 慶應義塾③ | 44 | 43 | 87 | | 梅田　祐子 | 東京女学館② | 52 | 43 | 95 |
| | 伊原木晴子 | 玉川③ | 43 | 44 | 87 | | 飯塚　祥子 | 日本女子③ | 49 | 46 | 95 |
| | 高橋　和江 | 成城② | 44 | 43 | 87 | | 奥田　晶子 | 日本女子③ | 52 | 43 | 95 |
| 14T | 石井　和美 | 東京農業② | 48 | 40 | 88 | | 中澤美奈子 | 東京家政③ | 50 | 45 | 95 |
| | 西島　典子 | 駿河台② | 45 | 43 | 88 | 40T | 小池　由紀 | 明治学院③ | 46 | 50 | 96 |
| | 川合　律子 | 成城③ | 45 | 43 | 88 | | 井上　麗子 | 共立③ | 50 | 46 | 96 |
| | 山岸　路子 | 文教② | 46 | 42 | 88 | | 泊瀬川雅子 | 文教② | 48 | 48 | 96 |
| | 半田真粧美 | 聖心② | 46 | 42 | 88 | | 横山真衣子 | 立教① | 46 | 50 | 96 |
| 19T | 若林加奈美 | 文教② | 46 | 44 | 90 | | 秦　英美子 | 東海③ | 51 | 45 | 96 |
| | 小林奈穂美 | 学習院③ | 44 | 46 | 90 | 45T | 橋本香代子 | 上智② | 47 | 50 | 97 |
| | 掛江　直子 | 早稲田② | 45 | 45 | 90 | | 増田裕香里 | 慶應義塾③ | 52 | 45 | 97 |
| 22 | 柴本　純佳 | 帝京③ | 50 | 41 | 91 | | 鈴木　貴子 | 日本女子③ | 47 | 50 | 97 |
| 23T | 新村　慶子 | 清泉女子③ | 46 | 46 | 92 | | 細谷麻奈美 | 和光② | 49 | 48 | 97 |
| | 白川　玉巳 | 昭和女子③ | 46 | 46 | 92 | | 森山みゆき | 東洋英和③ | 48 | 49 | 97 |



成績

| 順位 | 氏名 | 大学名 | OUT | IN | TOTAL | 順位 | 氏名 | 大学名 | OUT | IN | TOTAL |
|---|---|---|---|---|---|---|---|---|---|---|---|
| 50T | 稲吉かなえ | 東京農業② | 49 | 49 | 98 | | 井上　純 | 成蹊② | 57 | 50 | 107 |
| | 岡本　照美 | 白百合③ | 51 | 47 | 98 | 84T | 大槻　絵美 | 共立③ | 55 | 53 | 108 |
| | 石尾　理恵 | 埼玉① | 50 | 48 | 98 | | 杉崎　志保 | 白百合③ | 53 | 55 | 108 |
| | 平野　徳妃 | 東洋英和① | 51 | 47 | 98 | | 大谷　朋子 | 家政学院③ | 53 | 55 | 108 |
| | 岩崎　麗 | 成蹊③ | 49 | 49 | 98 | | 川添　裕子 | 筑波① | 57 | 51 | 108 |
| 55T | 井上　実佳 | フェリス③ | 52 | 47 | 99 | | 蔀　由紀 | 筑波① | 57 | 51 | 108 |
| | 古谷みちる | フェリス③ | 56 | 43 | 99 | | 久保田晴子 | 桜美林② | 57 | 51 | 108 |
| 57T | 柳沢　香奈 | 東京農業② | 53 | 47 | 100 | 90 | 小宮　典子 | 中央① | 53 | 57 | 110 |
| | 野澤　佳代 | 明治③ | 53 | 47 | 100 | 91 | 星本　正賢 | 帝京② | 56 | 56 | 112 |
| | 小柳由紀子 | 東京家政③ | 49 | 51 | 100 | 92T | 丸川由美子 | 東京国際② | 59 | 54 | 113 |
| | 佐藤　智恵 | 東京女子体育③ | 55 | 45 | 100 | | 蟹江　桃子 | 大妻② | 59 | 54 | 113 |
| | 宇田川　晶 | 跡見学園① | 50 | 50 | 100 | 94T | 川村　泰子 | 清泉女子② | 56 | 58 | 114 |
| 62T | 田中　愉子 | 立教② | 55 | 46 | 101 | | 坂田　早苗 | 家政学院③ | 54 | 60 | 114 |
| | 岡田真木子 | 桜美林① | 52 | 49 | 101 | 96 | 古尾谷牧子 | 東京女学館② | 59 | 56 | 115 |
| 64T | 岩井つかさ | 獨協③ | 50 | 52 | 102 | 以下、リミット・オーバー | | | | | |
| | 平岩　美香 | 獨協② | 51 | 51 | 102 | | 林　亜紀子 | 恵泉① | | | |
| | 伊藤　里砂 | 中央① | 50 | 52 | 102 | | 飯島久美子 | 東京家政② | | | |
| | 斎藤友嘉里 | 明治② | 52 | 50 | 102 | | 吉田　早苗 | 東京女子体育① | | | |
| | 松村あゆみ | 昭和女子③ | 51 | 51 | 102 | | | | | | |
| | 小渕　優子 | 成城② | 49 | 53 | 102 | 欠席 | | | | | |
| 71 | 鈴木　章代 | 駿河台② | 47 | 56 | 103 | | 岡田　眞希 | 成蹊② | | | |
| 72T | 鹿目奈津子 | 獨協② | 51 | 54 | 105 | | 山田　純代 | 大妻② | | | |
| | 萩森　咲枝 | 駿河台② | 52 | 53 | 105 | | 森　ゆかり | 日本体育② | | | |
| | 斎藤美弥子 | 中央① | 54 | 51 | 105 | | 稲葉　直子 | フェリス③ | | | |
| | 中沢　史子 | 東海② | 53 | 52 | 105 | | 大野志帆子 | 青山学院② | | | |
| | 小林　千夏 | 東海② | 50 | 55 | 105 | | | | | | |
| | 望月　知子 | 帝京① | 54 | 51 | 105 | 失格 | | | | | |
| 78T | 望月　麻妃 | 清泉女子③ | 52 | 54 | 106 | | 田中　麻子 | 学習院③ | | | |
| | 平石知素子 | 東京女学館② | 49 | 57 | 106 | アピア遅刻 | | | | | |
| | 森田　悦子 | 上智② | 52 | 54 | 106 | | 戸部千賀子 | 日本① | | | |
| | 小瀬　仁美 | 大妻② | 57 | 49 | 106 | | 加藤　百恵 | 日本① | | | |
| 82T | 鈴木理香子 | 和光② | 55 | 52 | 107 | | | | | | |

1.競技会名称：**第42回関東学生ゴルフ選手権第一次予選会（第1会場）**
2.主　　催：関東学生ゴルフ連盟
3.期　　日：平成5年6月1日（火）
4.使用コース：一の宮カントリー倶楽部　6668Yards
5.競 技 方 法：18Hs　ストロークプレー
6.取 得 権 利：競技の結果20位タイまでの選手が第42回関東学生ゴルフ選手権、第二次予選会の出場資格を取得する
7.天　　候：曇時々晴

成績

| 順位 | 氏名 | 大学名 | OUT | IN | TOTAL | 順位 | 氏名 | 大学名 | OUT | IN | TOTAL |
|---|---|---|---|---|---|---|---|---|---|---|---|
| 1 | 中村　貴志 | 専修① | 36 | 36 | 72 | | 山本　元成 | 日本② | 39 | 43 | 82 |
| 2 | 吉原範比古 | 日本③ | 37 | 38 | 75 | | 尾又　泰雄 | 日本体育② | 42 | 40 | 82 |
| 3 | 竹内　淳二 | 日本④ | 37 | 39 | 76 | | 小暮　博則 | 明治② | 40 | 42 | 82 |
| 4T | 神保　　操 | 日本② | 37 | 40 | 77 | | 栩原　秀樹 | 法政② | 38 | 44 | 82 |
| | 高岸　順一 | 専修③ | 36 | 41 | 77 | | 芦田　俊也 | 専修③ | 40 | 42 | 82 |
| | 原田　研作 | 専修① | 36 | 41 | 77 | | 藤井　洋介 | 青山学院③ | 42 | 40 | 82 |
| | 石井　　忍 | 日本① | 39 | 38 | 77 | 35T | 山家　康之 | 駒沢③ | 40 | 43 | 83 |
| | 西原　豊樹 | 日本② | 40 | 37 | 77 | | 正木　裕二 | 関東学院① | 35 | 48 | 83 |
| 9T | 山内　英治 | 立正① | 40 | 38 | 78 | | 伴　　亮平 | 上智② | 41 | 42 | 83 |
| | 吉田　進次 | 慶應④ | 40 | 38 | 78 | | 木場本　猛 | 日本体育④ | 42 | 41 | 83 |
| | 小林　　功 | 東北福祉② | 38 | 40 | 78 | | 斎野　恵康 | 早稲田④ | 39 | 44 | 83 |
| | 吉川　泰央 | 東海④ | 41 | 37 | 78 | | 原田　武秀 | 青山学院① | 38 | 45 | 83 |
| | 木島　正憲 | 日本① | 38 | 40 | 78 | 41T | 伊藤予志郎 | 関東学院① | 41 | 43 | 84 |
| | 長谷目純一 | 早稲田④ | 39 | 39 | 78 | | 鴻野　良雄 | 和光④ | 43 | 41 | 84 |
| 15T | 池田　　誠 | 日本③ | 39 | 40 | 79 | | 高岸　雄介 | 東京国際② | 38 | 46 | 84 |
| | 古庄　紀彦 | 日本① | 39 | 40 | 79 | | 内貴　勝彦 | 亜細亜③ | 42 | 42 | 84 |
| | 小暮　大輔 | 日本体育② | 41 | 38 | 79 | | 布川　義久 | 慶應③ | 44 | 40 | 84 |
| | 菊地　大介 | 東北学院③ | 36 | 43 | 79 | | 佐井　恭司 | 東海③ | 39 | 45 | 84 |
| 19T | 浅香　良太 | 拓殖② | 38 | 42 | 80 | | 筒井　健介 | 専修③ | 42 | 42 | 84 |
| | 岡田　正辰 | 明海② | 39 | 41 | 80 | 48T | 靱江　太郎 | 法政④ | 42 | 43 | 85 |
| | 秋山　剛司 | 神奈川② | 38 | 42 | 80 | | 吉原　史泰 | 法政③ | 41 | 44 | 85 |
| | 小埜　健治 | 日本体育③ | 39 | 41 | 80 | | 藤間　幹広 | 東洋③ | 45 | 40 | 85 |
| | 小松沢研治 | 中央学院④ | 41 | 39 | 80 | | 宮内　康二 | 早稲田④ | 43 | 42 | 85 |
| | 越後　宏明 | 東北福祉② | 37 | 43 | 80 | | 神尾　典邦 | 東海④ | 39 | 46 | 85 |
| 以上、80ストローク19位タイ、24名の選手が、関東二次の出場権を得た。 | | | | | | | 川崎　邦郎 | 中央学院③ | 44 | 41 | 85 |
| 25T | 阿部　貴史 | 専修③ | 41 | 40 | 81 | 54T | 安中　新祐 | 獨協④ | 48 | 38 | 86 |
| | 藪内　啓三 | 日本体育② | 43 | 38 | 81 | | 藤井　利明 | 上智④ | 43 | 43 | 86 |
| | 石田　伸介 | 玉川② | 41 | 40 | 81 | | 内田　智章 | 亜細亜③ | 41 | 45 | 86 |
| 28T | 佐藤　聖也 | 駒沢④ | 40 | 42 | 82 | | 原　　年弘 | 日本工業② | 43 | 43 | 86 |



成績

| 順位 | 氏名 | 大学名 | OUT | IN | TOTAL | 順位 | 氏名 | 大学名 | OUT | IN | TOTAL |
|---|---|---|---|---|---|---|---|---|---|---|---|
| | 加藤　一磨 | 東洋③ | 42 | 44 | 86 | | 石井　　豊 | 玉川② | 48 | 45 | 93 |
| | 谷　　幸治 | 中央学院③ | 39 | 47 | 86 | | 保倉　世司 | 文教② | 50 | 43 | 93 |
| 60T | 福山　秀作 | 日本③ | 44 | 43 | 87 | 97T | 市堀　篤樹 | 大東文化② | 47 | 47 | 94 |
| | 杉浦　大幹 | 拓殖④ | 45 | 42 | 87 | | 西ノ園卓也 | 大東文化② | 45 | 49 | 94 |
| | 田中　哲也 | 専修① | 50 | 37 | 87 | 99T | 石原　靖史 | 成蹊③ | 45 | 50 | 95 |
| | 佐藤　嘉弘 | 日本体育② | 42 | 45 | 87 | | 堀野　　誠 | 東京④ | 50 | 45 | 95 |
| | 向江　寛尚 | 法政③ | 40 | 47 | 87 | | 斎藤　宏明 | 成城③ | 51 | 44 | 95 |
| | 木下　　翔 | 東京② | 40 | 47 | 87 | | 国分　誠人 | 慶應③ | 48 | 47 | 95 |
| | 武内　可充 | 慶應④ | 43 | 44 | 87 | | 竹丸　武志 | 東北学院② | 49 | 46 | 95 |
| | 石川　貴也 | 明治② | 40 | 47 | 87 | 104T | 森田　正治 | 亜細亜③ | 46 | 50 | 96 |
| | 笹本　高宏 | 東京国際③ | 44 | 43 | 87 | | 飯田　健一 | 立教③ | 47 | 49 | 96 |
| | 吉田　　修 | 専修② | 43 | 44 | 87 | 106T | 小山　孝誠 | 学習院③ | 49 | 48 | 97 |
| 70T | 大沢　亮二 | 中央① | 47 | 41 | 88 | | 柘植　大隆 | 学習院③ | 48 | 49 | 97 |
| | 野田　好史 | 駿河台② | 45 | 43 | 88 | | 井上　　信 | 法政① | 45 | 52 | 97 |
| | 関　　昌弘 | 駒沢④ | 48 | 40 | 88 | | 横山　和也 | 立教③ | 49 | 48 | 97 |
| | 中駄　　淳 | 中央③ | 43 | 45 | 88 | 110T | 森田真一郎 | 拓殖② | 49 | 49 | 98 |
| | 田中　栄一 | 明治① | 43 | 45 | 88 | | 廣畑　貴司 | 東洋④ | 50 | 48 | 98 |
| | 安藤　琢磨 | 成城③ | 45 | 43 | 88 | | 平山　雄一 | 東洋① | 48 | 50 | 98 |
| | 増田　元長 | 慶應② | 43 | 45 | 88 | 113T | 佐藤　真人 | 桜美林④ | 45 | 54 | 99 |
| | 原田　武尚 | 青山学院③ | 42 | 46 | | | 佐野　　正 | 中央学院③ | 49 | 50 | 99 |
| 78T | 成川　三郎 | 明治③ | 44 | 45 | 89 | 115T | 細見　知史 | 文教② | 45 | 55 | 100 |
| | 大山　　陽 | 成蹊③ | 43 | 46 | 89 | | 村田　晃常 | 成城③ | 47 | 53 | 100 |
| | 竹下　　輝 | 立教③ | 45 | 44 | 89 | 117T | 足立卓志郎 | 関東学院② | 50 | 51 | 101 |
| | 黒須　幹悦 | 拓殖④ | 42 | 47 | 89 | | 吉田　竜也 | 東北学院② | 48 | 53 | 101 |
| 82T | 飯泉　貴幸 | 中央学院① | 49 | 41 | 90 | | 山口　俊治 | 横浜国立③ | 49 | 52 | 101 |
| | 神谷　栄治 | 日本体育④ | 44 | 46 | 90 | 120T | 長岡　篤徳 | 学習院① | 50 | 52 | 102 |
| | 関根　伸好 | 日本工業② | 46 | 44 | 90 | | 永井　雅史 | 筑波② | 49 | 53 | 102 |
| 85T | 伴　　文隆 | 法政④ | 43 | 48 | 91 | | 土屋　信司 | 創価② | 49 | 53 | 102 |
| | 西井　直人 | 獨協④ | 42 | 49 | 91 | | 堀内　健一 | 玉川② | 54 | 48 | 102 |
| 87T | 岡田　圭介 | 明治学院③ | 48 | 44 | 92 | | 大塚　真之 | 横浜国立③ | 46 | 56 | 102 |
| | 関口　和宏 | 中央③ | 47 | 45 | 92 | リミットオーバー | | | | | |
| | 藤井　照展 | 駒沢③ | 43 | 49 | 92 | 125 | 宇賀　秀人 | 和光④ | | | |
| | 平野　幸広 | 明治③ | 49 | 43 | 92 | 失格 | 木村　　裕 | 成蹊③ | アテストミス | | |
| | 野々山裕之 | 早稲田③ | 45 | 47 | 92 | | 森口　洋充 | 筑波② | アテストミス | | |
| 92T | 加藤　　剛 | 拓殖③ | 44 | 49 | 93 | 欠席 | 大永　英之 | 中央① | | | |
| | 金井　栄二 | 明海② | 46 | 47 | 93 | | 大崎圭一郎 | 東洋② | | | |
| | 高島　志郎 | 東京③ | 44 | 49 | 93 | | | | | | |

1.競技会名称：**第42回関東学生ゴルフ選手権第一次予選会（第2会場）**
2.主　　催：関東学生ゴルフ連盟
3.期　　日：平成5年6月1日(火)
4.使用コース：喜連川カントリー倶楽部　6896Yard　Par72
5.競 技 方 法：18Hs　ストロークプレー
6.取 得 権 利：上位20位タイまでの選手が第42回関東学生ゴルフ選手権、第二次予選会の出場資格を取得する。
7.天　　候：晴

成績

| 順位 | 氏名 | 大学名 | OUT | IN | TOTAL | 順位 | 氏名 | 大学名 | OUT | IN | TOTAL |
|---|---|---|---|---|---|---|---|---|---|---|---|
| 1 | 石川　康徳 | 明治③ | 36 | 35 | 71 | | 中野　孝明 | 日本③ | 38 | 41 | 79 |
| 2 | 原口　鉄也 | 日本① | 34 | 38 | 72 | | 中島　規雅 | 関東学院① | 39 | 40 | 79 |
| 3T | 竹本　信次 | 専修③ | 36 | 37 | 73 | | 高橋　誠 | 専修③ | 39 | 40 | 79 |
| | 山崎　博史 | 拓殖② | 36 | 37 | 73 | | 山本　義紀 | 中央学院④ | 41 | 38 | 79 |
| | 有賀　史則 | 日本③ | 36 | 37 | 73 | | 鴨下　正和 | 駒沢④ | 38 | 41 | 79 |
| 6T | 山本　求秀 | 日本体育③ | 36 | 38 | 74 | | 諸江　俊哉 | 慶應③ | 43 | 36 | 79 |
| | 小林　祐治 | 明治③ | 39 | 35 | 74 | | 澤村　英樹 | 法政① | 39 | 40 | 79 |
| | 佐藤　公則 | 早稲田② | 37 | 37 | 74 | | 荒井　右 | 城西④ | 42 | 37 | 79 |
| | 渡辺　祐之 | 日本② | 36 | 38 | 74 | | 長瀬　文彦 | 法政② | 43 | 36 | 79 |
| | 岩本　高志 | 専修① | 39 | 35 | 74 | | 互井　透 | 拓殖② | 37 | 42 | 79 |
| 11T | 山口　知之 | 専修① | 37 | 38 | 75 | | 結城　崇彰 | 筑波③ | 38 | 41 | 79 |
| | 秋山　博文 | 法政④ | 37 | 38 | 75 | 43T | 難波政太郎 | 専修① | 42 | 38 | 80 |
| | 久保　裕逸 | 法政③ | 38 | 37 | 75 | | 松原　一生 | 亜細亜② | 40 | 40 | 80 |
| | 植村　一 | 日本① | 38 | 37 | 75 | | 前田　義春 | 日本体育① | 41 | 39 | 80 |
| 15T | 岡野　忠広 | 日本体育② | 38 | 38 | 76 | | 桜井　貴浩 | 関東学院② | 39 | 41 | 80 |
| | 朴　勇漢 | 日本体育② | 38 | 38 | 76 | 47T | 堀　貴磨 | 日本体育④ | 42 | 39 | 81 |
| | 斎藤　優希 | 明治② | 39 | 37 | 76 | | 堀内　信宏 | 早稲田③ | 39 | 42 | 81 |
| 18T | 佐藤　真喜 | 中央学院③ | 39 | 38 | 77 | | 児玉　博 | 成城③ | 40 | 41 | 81 |
| | 矢野　学 | 日本② | 40 | 37 | 77 | | 杉山　博 | 関東学院① | 41 | 40 | 81 |
| | 稲波　勇茂 | 中央学院① | 37 | 40 | 77 | | 鈴木　貴志 | 拓殖① | 42 | 39 | 81 |
| | 伊東　貴彦 | 慶應① | 39 | 38 | 77 | | 山下　信政 | 玉川② | 42 | 39 | 81 |
| 以上、77ストローク18位タイ21名が関東学生ゴルフ選手権第二次予選会の出場権を得る。 | | | | | | | 小川正太郎 | 千葉④ | 40 | 41 | 81 |
| 22T | 内山　隆博 | 駒沢④ | 40 | 38 | 78 | | 工藤　雅史 | 立正② | 41 | 40 | 81 |
| | 榎本　剛之 | 明治④ | 39 | 39 | 78 | 55T | 河合　寛 | 中央学院④ | 42 | 40 | 82 |
| | 濱野　崇 | 早稲田① | 39 | 39 | 78 | | 山本　剛 | 駒沢③ | 45 | 37 | 82 |
| | 佐藤　英智 | 青山学院④ | 43 | 35 | 78 | | 貫井　紀之 | 東京農業④ | 44 | 38 | 82 |
| | 矢吹　龍一 | 日本体育④ | 42 | 36 | 78 | | 鈴木　久 | 大東文化③ | 40 | 42 | 82 |
| | 小山　恒平 | 慶應③ | 40 | 38 | 78 | | 神谷　幸利 | 新潟④ | 44 | 38 | 82 |
| | 太子　浩治 | 専修③ | 39 | 39 | 78 | | 竹山　嘉彦 | 関東学園① | 40 | 42 | 82 |
| 29T | 真山　真 | 東北学院④ | 41 | 38 | 79 | 61T | 坂上真之介 | 日本① | 43 | 40 | 83 |
| | 黒江　成典 | 日本体育③ | 40 | 39 | 79 | | 藩　大勝 | 日本① | 39 | 44 | 83 |
| | 浅田　勉 | 東洋③ | 42 | 37 | 79 | | 伊藤　英雄 | 神奈川② | 39 | 44 | 83 |



成績

| 順位 | 氏名 | 大学名 | OUT | IN | TOTAL | 順位 | 氏名 | 大学名 | OUT | IN | TOTAL |
|---|---|---|---|---|---|---|---|---|---|---|---|
| | 三森啓太郎 | 獨協② | 40 | 43 | 83 | | 京村　正利 | 明星④ | 46 | 43 | 89 |
| | 乾　孝彦 | 日本② | 40 | 43 | 83 | 106T | 中山　淳平 | 東海② | 46 | 44 | 90 |
| 66T | 隅田　城 | 慶應④ | 41 | 43 | 84 | | 長沼　則明 | 神奈川④ | 45 | 45 | 90 |
| | 井出　芳夫 | 拓殖③ | 44 | 40 | 84 | | 三上　真吾 | 和光② | 46 | 44 | 90 |
| | 中尾　慎吾 | 東京④ | 42 | 42 | 84 | 109T | 小笠原　慶太 | 獨協② | 46 | 45 | 91 |
| | 斎藤　邦治 | 成蹊④ | 43 | 41 | 84 | | 山本　成久 | 成城② | 46 | 45 | 91 |
| | 大友　正幸 | 東北福祉① | 42 | 42 | 84 | | 鈴木　賢 | 成蹊③ | 47 | 44 | 91 |
| 71T | 間井谷知謙 | 日本① | 43 | 42 | 85 | 112 | 津島　一夫 | 青山学院④ | 44 | 48 | 92 |
| | 落合　和彦 | 立教④ | 43 | 42 | 85 | 113T | 小曽根則之 | 立教④ | 44 | 49 | 93 |
| | 宮崎　達也 | 玉川④ | 48 | 37 | 85 | | 大浦　巧 | 桜美林② | 45 | 48 | 93 |
| | 池田　克己 | 亜細亜② | 43 | 42 | 85 | | 小林　圭治 | 東京国際④ | 46 | 47 | 93 |
| | 岩田　裕之 | 新潟③ | 42 | 43 | 85 | 116T | 吉田　清人 | 東洋② | 49 | 45 | 94 |
| 76T | 浅倉　典之 | 千葉③ | 44 | 42 | 86 | | 中野　充 | 中央① | 49 | 45 | 94 |
| | 吉村　興二 | 早稲田③ | 45 | 41 | 86 | | 三浦　孝志 | 日本工業③ | 46 | 48 | 94 |
| | 今井　博道 | 東海② | 46 | 40 | 86 | | 北原　昌二 | 城西② | 43 | 51 | 94 |
| | 新井　太朗 | 拓殖① | 45 | 41 | 86 | 120 | 星野　宏幸 | 成城③ | 45 | 50 | 95 |
| | 塚原　崇 | 中央学院③ | 43 | 43 | 86 | 121 | 田川　庸治 | 立正② | 46 | 50 | 96 |
| | 鈴木俊二郎 | 学習院③ | 41 | 45 | 86 | 122T | 山室　剛志 | 駒沢④ | 49 | 48 | 97 |
| | 佐々木友彦 | 学習院④ | 40 | 46 | 86 | | 岡田　大輔 | 筑波③ | 51 | 46 | 97 |
| | 中川　吉孝 | 慶應① | 45 | 41 | 86 | | 渡辺　剛二 | 駿河台① | 47 | 50 | 97 |
| | 川添隆太郎 | 玉川④ | 39 | 47 | 86 | 125T | 郡司　進一 | 法政② | 52 | 47 | 99 |
| 85T | 馬場　聖二 | 法政① | 39 | 48 | 87 | | 増沢　良治 | 関東学園② | 51 | 48 | 99 |
| | 荒井　謙次 | 専修② | 45 | 42 | 87 | | 北島　博樹 | 横浜国立③ | 50 | 49 | 99 |
| | 小田川隆紀 | 東北学院② | 45 | 42 | 87 | 128T | 岡元　信吾 | 東北学院④ | 51 | 50 | 101 |
| | 鮫島　周平 | 明治③ | 45 | 42 | 87 | | 佐藤　陽一 | 獨協③ | 55 | 46 | 101 |
| | 田中　隆之 | 立教④ | 44 | 43 | 87 | | 沖永　広幸 | 東京国際④ | 57 | 44 | 101 |
| | 清原　邦彦 | 中央② | 38 | 49 | 87 | 131 | 石井　雄一 | 東京農業② | 51 | 52 | 103 |
| | 中野　義昌 | 大東文化③ | 42 | 45 | 87 | リミットオーバー | | | | | |
| 92T | 相方　芳彦 | 聖学院① | 47 | 41 | 88 | 132 | 古澤　良知 | 亜細亜① | | | |
| | 永曽　幹人 | 青山学院④ | 43 | 45 | 88 | 133T | 松下雄一郎 | 横浜国立③ | | | |
| | 小俣誠一郎 | 東洋① | 45 | 43 | 88 | | 加藤　清史 | 明星③ | | | |
| | 勝又　康博 | 東京④ | 43 | 45 | 88 | | 加藤　善彦 | 和光③ | | | |
| | 油井　正史 | 文教④ | 43 | 45 | 88 | 欠席 | 大崎圭一郎 | 東洋③ | | | |
| 97T | 吉沢　貴史 | 専修③ | 44 | 45 | 89 | | 緑川　英芳 | 東海① | | | |
| | 島田　博道 | 東京④ | 48 | 41 | 89 | | 清水　宏樹 | 國學院③ | | | |
| | 室井　慎一 | 青山学院④ | 47 | 42 | 89 | | 加藤　明春 | 國學院③ | | | |
| | 町田　祐基 | 駿河台② | 47 | 42 | 89 | | 大永　英之 | 中央① | | | |
| | 横須賀裕一 | 文教② | 41 | 48 | 89 | | | | | | |
| | 伊藤　幸雄 | 成蹊④ | 41 | 48 | 89 | | | | | | |
| | 若生　将志 | 東北福祉③ | 47 | 42 | 89 | | | | | | |
| | 佐藤　広一 | 日本工業② | 45 | 44 | 89 | | | | | | |

1.競技会名称：**第42回関東学生ゴルフ選手権第二次予選会**
2.主　　催：関東学生ゴルフ連盟
3.期　　日：平成5年6月29日(火)
4.使用コース：セントラルゴルフクラブ　東コース　7261Yards　Par73
5.競 技 方 法：1日18Hs　ストロークプレー
6.取 得 権 利：競技の結果、上位34位タイまでの選手が第42回関東学生ゴルフ選手権への出場資格を取得
7.天　　候：曇

成績

| 順位 | 氏名 | 大学名 | OUT | IN | TOTAL | 順位 | 氏名 | 大学名 | OUT | IN | TOTAL |
|---|---|---|---|---|---|---|---|---|---|---|---|
| 1 | 岩本　高志 | 専修① | 35 | 35 | 70 | | 難波健太郎 | 専修② | 39 | 37 | 76 |
| 2T | 平井　公義 | 青山学院④ | 36 | 35 | 71 | | 長尾　卓 | 日本① | 38 | 38 | 76 |
| | 岡野　忠広 | 日本体育② | 35 | 36 | 71 | | 菊地　大介 | 東北学院③ | 39 | 37 | 76 |
| 4T | 竹本　信次 | 専修③ | 38 | 35 | 73 | | 小暮　大輔 | 日本体育② | 39 | 37 | 76 |
| | 石川　康徳 | 明治③ | 34 | 39 | 73 | | 鴨田　隆一 | 専修② | 40 | 36 | 76 |
| 6T | 原口　鉄也 | 日本① | 37 | 37 | 74 | 27T | 秋山　博文 | 法政④ | 37 | 40 | 77 |
| | 高山　豊 | 日本④ | 39 | 35 | 74 | | 浜島　佳弘 | 成城④ | 35 | 42 | 77 |
| | 上田　成人 | 日本① | 37 | 37 | 74 | | 矢野　学 | 日本② | 38 | 39 | 77 |
| | 吉原範比古 | 日本③ | 37 | 37 | 74 | | 松田　永基 | 神奈川② | 41 | 36 | 77 |
| | 山口　知之 | 専修① | 36 | 38 | 74 | | 越後　宏明 | 東北福祉② | 39 | 38 | 77 |
| | 小林　祐治 | 明治③ | 38 | 36 | 74 | | 関　慧植 | 日本③ | 40 | 37 | 77 |
| | 伊波　邦准 | 専修③ | 39 | 35 | 74 | | 木島　正憲 | 日本① | 42 | 35 | 77 |
| | 加藤　雅啓 | 拓殖④ | 37 | 37 | 74 | | 森　忍 | 日本③ | 37 | 40 | 77 |
| 14T | 金坂　文夫 | 日本④ | 39 | 36 | 75 | | 色部　久昭 | 東洋① | 40 | 37 | 77 |
| | 長谷川芳行 | 専修④ | 40 | 35 | 75 | 以上、上位35名77ストローク、27位タイまでの選手が本選の出場権を取得 | | | | | |
| | 高岸　順一 | 専修③ | 39 | 36 | 75 | 36T | 朴　勇漢 | 日本体育② | 40 | 38 | 78 |
| | 上田　諭尉 | 専修② | 41 | 34 | 75 | | 阿原　久夫 | 中央学院② | 40 | 38 | 78 |
| | 清水　睦夫 | 中央学院④ | 41 | 34 | 75 | | 小林　功 | 東北福祉② | 40 | 38 | 78 |
| 19T | 小久保公貴 | 日本④ | 40 | 36 | 76 | | 渡辺　祐之 | 日本② | 38 | 40 | 78 |
| | 山田　純一 | 東北福祉② | 39 | 37 | 76 | | 白浜　浩高 | 日本③ | 38 | 40 | 78 |
| | 久田　謙 | 法政① | 38 | 38 | 76 | | 大作　幸司 | 専修③ | 41 | 37 | 78 |



成績

| 順位 | 氏名 | 大学名 | OUT | IN | TOTAL | 順位 | 氏名 | 大学名 | OUT | IN | TOTAL |
|---|---|---|---|---|---|---|---|---|---|---|---|
| | 土谷　浩一 | 専修② | 39 | 39 | 78 | 69T | 熊坂　明 | 青山学院④ | 41 | 41 | 82 |
| | 佐藤　彰洋 | 専修① | 41 | 37 | 78 | | 城喜三紀雄 | 専修④ | 41 | 41 | 82 |
| 44T | 小川　洋 | 青山学院① | 39 | 40 | 79 | | 舟橋　紀行 | 中央学院① | 43 | 39 | 82 |
| | 秋山　剛司 | 神奈川② | 42 | 37 | 79 | | 山崎　博史 | 拓殖② | 45 | 37 | 82 |
| | 石井　忍 | 日本① | 40 | 39 | 79 | 73T | 原田　研作 | 専修① | 42 | 41 | 83 |
| | 山田　智洋 | 亜細亜② | 40 | 39 | 79 | | 佐藤　公則 | 早稲田② | 41 | 42 | 83 |
| | 秋山　将司 | 専修④ | 40 | 39 | 79 | | 矢部　直弘 | 中央学院③ | 42 | 41 | 83 |
| | 渡辺　克生 | 立正② | 39 | 40 | 79 | | 小松沢研治 | 中央学院④ | 42 | 41 | 83 |
| | 山本　武史 | 法政② | 41 | 38 | 79 | | 伊東　貴彦 | 慶應① | 43 | 40 | 83 |
| | 後藤　勳 | 中央学院① | 42 | 37 | 79 | | 久保　裕逸 | 法政③ | 40 | 43 | 83 |
| | 古庄　紀彦 | 日本① | 43 | 36 | 79 | 79T | 小埜　健治 | 日本体育③ | 39 | 45 | 84 |
| | 長谷目純一 | 早稲田④ | 44 | 35 | 79 | | 岩上　憲司 | 東京農業③ | 43 | 41 | 84 |
| | 神保　操 | 日本② | 40 | 39 | 79 | | 竹内　淳二 | 日本④ | 45 | 39 | 84 |
| | 稲葉　勇茂 | 中央学院① | 40 | 39 | 79 | 82 | 諸戸　清光 | 慶應② | 42 | 43 | 85 |
| 56T | 山本　求秀 | 日本体育③ | 37 | 43 | 80 | 83T | 赤津裕次郎 | 青山学院④ | 44 | 42 | 86 |
| | 矢野　哲太 | 中央学院② | 41 | 39 | 80 | | 井上　明 | 東北学院③ | 41 | 45 | 86 |
| | 吉川　泰央 | 東海④ | 41 | 39 | 80 | | 北村　匡崇 | 慶應③ | 44 | 42 | 86 |
| | 西原　豊樹 | 日本② | 40 | 40 | 80 | 86 | 鹿田　英久 | 日本② | 44 | 44 | 88 |
| | 中村　貴志 | 専修① | 41 | 39 | 80 | 87T | 水野　貴司 | 早稲田④ | 45 | 44 | 89 |
| | 植村　一 | 日本① | 37 | 43 | 80 | | 山内　英治 | 立正① | 43 | 46 | 89 |
| 62T | 岡田　正辰 | 明海② | 43 | 38 | 81 | 89 | 浅香　良太 | 拓殖② | 45 | 45 | 90 |
| | 斎藤　優希 | 明治② | 39 | 42 | 81 | 90 | 池田　誠 | 日本③ | 46 | 46 | 92 |
| | 市井　一通 | 法政③ | 41 | 40 | 81 | 91 | 菅原　立裕 | 立教③ | 46 | 48 | 94 |
| | 佐藤　真喜 | 中央学院③ | 41 | 40 | 81 | 欠席 | 野仲　浩二 | 駒沢④ | | | |
| | 有賀　史則 | 日本③ | 41 | 40 | 81 | | 菊地　秀寿 | 東北福祉③ | | | |
| | 新井規一郎 | 東洋② | 41 | 40 | 81 | | 柴田　健二 | 日本② | | | |
| | 吉田　健次 | 慶應④ | 44 | 37 | 81 | | 永沼　光 | 専修③ | | | |

1.競技会名称：**第30回全日本学生ゴルフリーグ戦**
2.主　　催：全日本学生ゴルフ連盟
3.期　　日：平成5年6月22日(火)～23日(水)
4.使用コース：天野山カントリーゴルフ
5.競 技 方 法：1日36Hs、2日目18Hs、計54Hs ストロークプレー
1校7名エントリー、5名出場、上位4名のトータルスコアで順位を決める
6.参　加　校：日本大学、近畿大学、専修大学、名古屋商科大学、法政大学、日本体育大学、愛知学院大学、大阪学院大学、同志社大学、東亜大学、第一経済大学
7.天　　候：1日目　晴、2日目　雨

成績

| 順位 | 大学名 | 氏名 | 第1日 中 | 第1日 西 | 第1日 TOTAL | 第2日 中 | 第2日 西 | 第2日 TOTAL | GRAND TOTAL | |
|---|---|---|---|---|---|---|---|---|---|---|
| 優勝 | 日本大学 | 米倉　和良 | 37 | 36 | 73 | 35 | 36 | 71 | 39 | 35 | 74 | 582 | 297 |
| | | 野上　貴夫 | | | | 43 | 36 | 79※ | | | | | |
| | | 河井　博大 | 37 | 35 | 72 | 35 | 34 | 69 | 38 | 36 | 74 | | |
| | | 宮里　彰一 | | | | | | | 38 | 39 | 77 | 879 | |
| | | 片山　晋呉 | 35 | 37 | 72 | 36 | 35 | 71 | 38 | 40 | 78※ | | |
| | | 宮本　勝昌 | 41 | 38 | 79 | 35 | 40 | 75 | 35 | 37 | 72 | | |
| | | 小島　礼志 | 39 | 43 | 82※ | | | | | | | | |
| 2位 | 近畿大学 | 渡部　光洋 | 39 | 43 | 82※ | | | | 39 | 34 | 73 | 589 | 306 |
| | | 桧垣　繁正 | 35 | 37 | 72 | 36 | 36 | 72 | 40 | 39 | 79 | | |
| | | 加藤　達成 | 40 | 41 | 81 | | | | | | | | |
| | | 井殿　康和 | 43 | 32 | 75 | 37 | 40 | 77※ | | | | 944 | |
| | | 田辺　元 | | | | 37 | 36 | 73 | 39 | 40 | 79 | | |
| | | 杉本　周作 | 35 | 36 | 71 | 38 | 35 | 73 | 38 | 42 | 80※ | | |
| | | 津田　猛 | | | | 37 | 35 | 72 | 37 | 38 | 75 | | |
| 3位 | 専修大学 | 横田　真一 | 35 | 35 | 70 | 34 | 39 | 73 | 42 | 40 | 82 | 602 | 319 |
| | | 長谷川芳行 | 40 | 41 | 81※ | | | | | | | | |
| | | 難波健太朗 | 36 | 40 | 76 | 36 | 39 | 75 | 43 | 39 | 82※ | | |
| | | 鈴木　雅士 | 38 | 42 | 80 | 37 | 39 | 76 | 39 | 40 | 79 | 921 | |
| | | 上田　諭尉 | 38 | 37 | 75 | 39 | 41 | 80※ | 37 | 40 | 77 | | |
| | | 岩本　高志 | | | | 37 | 40 | 77 | 40 | 41 | 81 | | |
| | | 中村　貴志 | | | | | | | | | | | |
| 4位 | 名古屋商科大学 | 中茎　哲也 | 40 | 40 | 80 | 37 | 37 | 74 | 40 | 40 | 80 | 622 | 319 |
| | | 小峯　尚宏 | 42 | 38 | 80 | 40 | 41 | 81 | 46 | 38 | 84※ | | |
| | | 長谷川裕二 | | | | | | | | | | | |
| | | 東川　昌幸 | 38 | 38 | 76 | 39 | 38 | 77 | 39 | 40 | 79 | 941 | |
| | | 横見　彰彦 | 37 | 38 | 75 | 43 | 36 | 79 | 43 | 39 | 82 | | |
| | | 川本　浩一 | | | | | | | | | | | |
| | | 大賀　基弘 | 40 | 41 | 81※ | 42 | 39 | 81※ | 38 | 40 | 78 | | |
| 5位 | 法政大学 | 清水　一浩 | 36 | 38 | 74 | 40 | 39 | 79 | 37 | 35 | 72 | 627 | 317 |
| | | 田口　学 | 40 | 39 | 79 | 38 | 76 | 74 | 47 | 43 | 90※ | | |
| | | 秋山　博文 | | | | 45 | 42 | 87 | | | | | |
| | | 久保　裕逸 | 45 | 42 | 87※ | | | | | | | 944 | |
| | | 市井　一通 | 39 | 40 | 79 | 45 | 44 | 89※ | 40 | 41 | 81 | | |
| | | 長瀬　文彦 | | | | | | | 42 | 42 | 84 | | |
| | | 久田　謙 | 40 | 39 | 79 | 39 | 37 | 76 | 42 | 38 | 80 | | |



成績

| 順位 | 大学名 | 氏名 | 第1日 中 | 第1日 西 | 第1日 TOTAL | 第1日 中 | 第1日 西 | 第1日 TOTAL | 第2日 中 | 第2日 西 | 第2日 TOTAL | GRAND TOTAL | |
|---|---|---|---|---|---|---|---|---|---|---|---|---|---|
| 6位 | 日本体育大学 | 堀　貴磨 | 41 | 41 | 82 | 48 | 36 | 84 | 47 | 39 | 86※ | 636 | 325 |
| | | 矢吹　龍一 | 39 | 39 | 78 | 39 | 38 | 77 | 41 | 41 | 82 | | |
| | | 山本　求秀 | | | | | | | | | | | |
| | | 黒江　成典 | 46 | 42 | 88※ | | | | 42 | 39 | 81 | 961 | |
| | | 小暮　大輔 | 38 | 39 | 77 | 41 | 40 | 81 | 42 | 40 | 82 | | |
| | | 岡野　忠広 | 38 | 40 | 78 | 40 | 39 | 79 | 43 | 37 | 80 | | |
| | | 朴　勇漢 | | | | 43 | 45 | 88※ | | | | | |
| 7位 | 愛知学院大学 | 幸村　貴夫 | 38 | 38 | 76 | 40 | 42 | 82 | 46 | 43 | 89 | 630 | 342 |
| | | 安藤　猛 | 44 | 39 | 83 | 40 | 40 | 80 | 45 | 45 | 90 | | |
| | | 大鹿　満貴 | 39 | 47 | 86※ | 39 | 39 | 78 | 44 | 42 | 86 | | |
| | | 竹原　一成 | 39 | 42 | 81 | 45 | 41 | 86※ | 46 | 44 | 90※ | 972 | |
| | | 近藤　規生 | 37 | 37 | 74 | 37 | 39 | 76 | 39 | 38 | 77 | | |
| | | | | | | | | | | | | | |
| | | | | | | | | | | | | | |
| 8位 | 大阪学院大学 | 武内　勝 | | | | 42 | 40 | 82 | | | | 635 | 337 |
| | | 小村　利之 | | | | 41 | 46 | 87※ | | | | | |
| | | 宮高　秀夫 | 38 | 40 | 78 | 37 | 46 | 83 | 47 | 43 | 90 | | |
| | | 中西　平忠 | 42 | 43 | 85※ | 38 | 40 | 78 | 41 | 42 | 83 | 972 | |
| | | 岸添　幸治 | 36 | 41 | 77 | 39 | 39 | 78 | 42 | 45 | 87 | | |
| | | 林　栄作 | 42 | 40 | 82 | | | | 棄権 | | | | |
| | | 香西　武生 | 38 | 39 | 77 | | | | 41 | 36 | 77 | | |
| 9位 | 同志社大学 | 林　健太郎 | 40 | 40 | 80 | 42 | 42 | 84 | 50 | 44 | 94※ | 647 | 333 |
| | | 日浦　宏之 | 43 | 42 | 85※ | | | | 40 | 41 | 81 | | |
| | | 島田　正士 | 37 | 36 | 73 | 41 | 38 | 79 | 40 | 43 | 83 | | |
| | | 下中　大介 | | | | 50 | 42 | 92 | | | | 980 | |
| | | 田平　潤 | | | | | | | | | | | |
| | | 安部　信良 | 39 | 41 | 80 | | 失格 | | 43 | 42 | 85 | | |
| | | 香山　秀樹 | 38 | 40 | 78 | 39 | 42 | 81 | 41 | 43 | 84 | | |
| 10位 | 東亜大学 | 祐定　徳志 | | | | 44 | 39 | 83 | 46 | 44 | 90※ | 664 | 348 |
| | | 重松　宏昭 | 42 | 37 | 79 | 45 | 43 | 88※ | 41 | 45 | 86 | | |
| | | 渋谷　功太 | 38 | 39 | 77 | 45 | 37 | 82 | 44 | 42 | 86 | | |
| | | 下川路　尊 | | | | 41 | 41 | 82 | 42 | 45 | 87 | 1012 | |
| | | 藤本　光司 | 44 | 42 | 86 | 42 | 45 | 87 | 42 | 47 | 89 | | |
| | | 大西　健二 | 44 | 42 | 92※ | | | | | | | | |
| | | 広瀬　俊典 | 41 | 47 | 88 | | | | | | | | |
| 11位 | 第一経済大学 | 馬場　立男 | 40 | 39 | 79 | 46 | 43 | 89 | 50 | 45 | 95 | 684 | 369 |
| | | 百田　吉成 | 39 | 43 | 82 | 47 | 46 | 93 | | 棄権 | | | |
| | | 楠原　隆憲 | 40 | 44 | 84 | 44 | 43 | 87 | 44 | 42 | 87 | | |
| | | 上田　友昭 | | | | | | | | | | | |
| | | 木原　尚志 | 51 | 46 | 97※ | 48 | 45 | 93※ | | | | 1053 | |
| | | 広瀬　真邦 | 41 | 44 | 85 | 41 | 44 | 85 | 47 | 45 | 92 | | |
| | | 井手　忠義 | | | | | | | 50 | 46 | 96 | | |

1.競技会名称：**第12回関東女子学生ゴルフマッチプレー選手権予選会**
2.主　　催：関東学生ゴルフ連盟
3.期　　日：平成5年5月31日（月）
4.使用コース：鳳凰ゴルフ倶楽部　東コース　6261Yards　Par 72
5.競 技 方 法：1日18Hs　ストロークプレー
6.取 得 権 利：競技の結果、上位25位タイまでの選手がセベ・バレステロスゴルフクラブにて行われる関東女子学生ゴルフマッチプレー選手権の出場権を取得する
7.天　　候：曇後晴

成績

| 順位 | 氏名 | 大学名 | OUT | IN | TOTAL | 順位 | 氏名 | 大学名 | OUT | IN | TOTAL |
|---|---|---|---|---|---|---|---|---|---|---|---|
| 1 | 渡部佐和子 | 獨協④ | 38 | 40 | 78 | 27T | 河端　瑞貴 | 慶應義塾③ | 42 | 45 | 87 |
| 2 | 大竹　康子 | 日本① | 39 | 40 | 79 | | 加納あんり | 日本体育③ | 43 | 44 | 87 |
| 3T | 金沢　鈴華 | 早稲田① | 39 | 41 | 80 | | 宮腰和歌子 | 獨協④ | 44 | 43 | 87 |
| | 戸部千賀子 | 日本① | 39 | 41 | 80 | | 高橋　玲子 | 青山学院③ | 43 | 44 | 87 |
| 5T | 横尾　舞子 | 法政② | 45 | 36 | 81 | | 河本　明誉 | 法政③ | 42 | 45 | 87 |
| | 林　　久子 | 青山学院④ | 40 | 41 | 81 | 32T | 新葉　るり | 日本① | 44 | 44 | 88 |
| | 菅原亜矢子 | 慶應義塾③ | 38 | 43 | 81 | | 柴田亜希子 | 成城④ | 46 | 42 | 88 |
| 8 | 国井麻衣子 | 日本③ | 38 | 44 | 82 | | 梅沢　くみ | 慶應義塾③ | 44 | 44 | 88 |
| 9T | 増井美保子 | 成城④ | 39 | 44 | 83 | 35T | 太田　知里 | 成城④ | 43 | 46 | 89 |
| | 宮嶋　　恵 | 中央学院① | 38 | 45 | 83 | | 上原　路加 | 青山学院③ | 43 | 46 | 89 |
| | 渡辺　玲子 | 日本体育① | 41 | 42 | 83 | | 金原　恵香 | 東北学院③ | 41 | 48 | 89 |
| 12T | 里見　厚子 | 慶應義塾④ | 41 | 43 | 84 | 38T | 白数　智子 | 東京女子体育③ | 41 | 49 | 90 |
| | 中村美詠子 | 専修④ | 41 | 43 | 84 | | 松井麻友美 | 玉川③ | 44 | 46 | 90 |
| | 右京　優子 | 玉川③ | 40 | 44 | 84 | 40T | 金杉佐和子 | 立教④ | 46 | 45 | 91 |
| 15T | 安保恵美子 | 日本③ | 42 | 43 | 85 | | 小菅　真理 | 慶應義塾④ | 43 | 48 | 91 |
| | 久常　晴美 | 日本体育④ | 40 | 45 | 85 | 42 | 鈴木　利香 | 玉川③ | 47 | 45 | 92 |
| | 森山　真妃 | 日本体育① | 39 | 46 | 85 | 43T | 生田麻里子 | 東洋英和④ | 49 | 44 | 93 |
| | 谷口　純子 | 学習院④ | 42 | 43 | 85 | | 小野崎　愛 | 玉川③ | 47 | 46 | 93 |
| | 広江恵美子 | 学習院④ | 43 | 42 | 85 | | 玉置　悦子 | 成蹊③ | 45 | 48 | 93 |
| | 志水　芳枝 | 一橋③ | 40 | 45 | 85 | | 長　真理子 | 獨協② | 45 | 48 | 93 |
| | 中村　幸子 | 学習院④ | 40 | 45 | 85 | | 永島久里子 | 成城③ | 45 | 48 | 93 |
| 22T | 宮道　可子 | 専修③ | 42 | 44 | 86 | | 渡辺美和子 | 立教④ | 45 | 48 | 93 |
| | 赤荻　令子 | 日本体育④ | 44 | 42 | 86 | | 高橋　史恵 | 日本② | 47 | 46 | 93 |
| | 加藤　百恵 | 日本① | 43 | 43 | 86 | | 小林　貴子 | 聖心④ | 46 | 47 | 93 |
| | 笠巻　里奈 | 東京国際③ | 41 | 45 | 86 | 51T | 清水　亮子 | 獨協④ | 47 | 47 | 94 |
| | 坂野　　恵 | 成城④ | 39 | 47 | 86 | | 清野　貴子 | 成蹊③ | 42 | 52 | 94 |
| 以上が予選通過22位タイ26名 | | | | | | | 池田　悦子 | 和光④ | 45 | 49 | 94 |



成績

| 順位 | 氏名 | 大学名 | OUT | IN | TOTAL | 順位 | 氏名 | 大学名 | OUT | IN | TOTAL |
|---|---|---|---|---|---|---|---|---|---|---|---|
| | 中村　祥子 | 成城② | 48 | 46 | 94 | | 小池　優子 | 昭和③ | 50 | 51 | 101 |
| 55T | 加賀屋亮子 | 武蔵③ | 42 | 53 | 95 | 92T | 石野ともみ | 玉川③ | 50 | 52 | 102 |
| | 山崎　明子 | 青山学院④ | 43 | 52 | 95 | | 白川　玉巳 | 昭和③ | 49 | 53 | 102 |
| 57T | 森井　郷子 | 慶應義塾② | 48 | 48 | 96 | | 植竹　幸野 | 跡見④ | 45 | 57 | 102 |
| | 市田　房子 | 立教④ | 48 | 48 | 96 | | 中尾　公美 | 東洋英和④ | 50 | 52 | 102 |
| | 米山　淳子 | 玉川② | 43 | 53 | 96 | | 小山　明子 | 明治④ | 51 | 51 | 102 |
| | 早川　菜穂 | 獨協③ | 48 | 48 | 96 | | 久保田良子 | 法政④ | 50 | 52 | 102 |
| | 池田　朋代 | 大妻女子④ | 49 | 47 | 96 | 98 | 江上さくら | 立教④ | 51 | 52 | 103 |
| | 坂下真以子 | 跡見④ | 46 | 50 | 96 | 99T | 小松　美佳 | 共立女子④ | 49 | 55 | 104 |
| 63T | 高橋さやか | 早稲田② | 49 | 48 | 97 | | 池田　友子 | 國學院④ | 51 | 53 | 104 |
| | 藤井　睦子 | 東洋英和③ | 47 | 50 | 97 | | 神田　賀子 | フェリス女学院③ | 56 | 48 | 104 |
| | 金岡　めい | 日本体育② | 47 | 50 | 97 | 102T | 八木下　綾 | 法政④ | 51 | 54 | 105 |
| | 森田あかり | 明治③ | 48 | 49 | 97 | | 井上　美紀 | 桜美林④ | 51 | 54 | 105 |
| | 田中　明子 | 成蹊④ | 50 | 47 | 97 | | 荒井　可織 | 東洋英和③ | 52 | 53 | 105 |
| 68T | 高野こずえ | 成蹊④ | 48 | 50 | 98 | 105T | 林　　紅子 | 東海④ | 57 | 49 | 106 |
| | 矢島　英子 | 慶應義塾④ | 49 | 49 | 98 | | 掛江　直子 | 早稲田② | 53 | 53 | 106 |
| | 庄子　早苗 | 東北学院① | 45 | 53 | 98 | | 城地　敬子 | 青山学院③ | 50 | 56 | 106 |
| | 塚本　清子 | 東京女子体育③ | 48 | 50 | 98 | | 野方　昌子 | 恵泉② | 57 | 49 | 106 |
| | 泊瀬川雅子 | 文教② | 50 | 48 | 98 | 109T | 豊島かおり | 文教② | 49 | 58 | 107 |
| | 武藤　成美 | 玉川③ | 48 | 50 | 98 | | 西牟田京子 | 東海③ | 52 | 55 | 107 |
| 76T | 高橋　和江 | 成城② | 48 | 51 | 99 | 111T | 岩崎　　麗 | 成蹊③ | 56 | 53 | 109 |
| | 伏島　千賀 | 聖心④ | 51 | 48 | 99 | | 遠藤　　果 | フェリス女学院③ | 46 | 63 | 109 |
| | 小山貴美子 | 成蹊④ | 48 | 51 | 99 | 113T | 佐藤　仁美 | 東海② | 52 | 58 | 110 |
| | 萩原　淳子 | 東海③ | 51 | 48 | 99 | | 榎本　智子 | 武蔵③ | 52 | 58 | 110 |
| | 小林奈穂美 | 学習院③ | 52 | 47 | 99 | 115T | 小林　明希子 | 日本① | 52 | 60 | 112 |
| | 栗原　京子 | 和光④ | 50 | 49 | 99 | | 板倉　祐子 | 学習院④ | 60 | 52 | 112 |
| | 小林　由季 | 日本女子④ | 47 | 52 | 99 | 117 | 松村あゆみ | 昭和③ | 58 | 56 | 114 |
| 83 | 山田　千佳 | 東海③ | 48 | 52 | 100 | 118 | 篠原　直美 | 筑波① | 53 | 64 | 117 |
| 84T | 鈴木　貴子 | 日本女子③ | 50 | 51 | 101 | | | | | | |
| | 武田　和江 | 中央学院② | 53 | 48 | 101 | リミット・オーバー | | | | | |
| | 小沢由貴子 | 共立女子④ | 50 | 51 | 101 | | 柏本　由紀 | 筑波② | | | |
| | 鈴木ひとみ | 学習院③ | 49 | 52 | 101 | | | | | | |
| | 千葉　麻子 | 日本女子④ | 49 | 52 | 101 | 欠席 | | | | | |
| | 鳥住　陽子 | 法政④ | 47 | 54 | 101 | | 沢田　　香 | 成蹊④ | | | |
| | 佐藤　智恵 | 東京女子体育③ | 48 | 53 | 101 | | 百田みどり | 大妻女子③ | | | |

1.競技会名称：**第31回関東女子学生ゴルフ選手権予選会**

2.主　　催：関東学生ゴルフ連盟

3.期　　日：平成5年6月29日(火)

4.使用コース：凧月カントリークラブ 中・南コース　6881Yards　Par 72

5.競 技 方 法：1日18Hsストロークプレー

6.取 得 権 利：当競技の結果、ストローク上位34位タイの選手は、7月22日・23日にダイヤグーン倶楽部で行われる。第31回関東女子学生ゴルフ選手権の出場権を取得する。

7.天　　候：曇時々雨

成績

| 順位 | 氏名 | 大学名 | 中 | 南 | TOTAL | 順位 | 氏名 | 大学名 | 中 | 南 | TOTAL |
|---|---|---|---|---|---|---|---|---|---|---|---|
| 1 | 宮道　可子 | 専修③ | 41 | 40 | 81 | 31T | 長谷川香織 | 中央④ | 46 | 45 | 91 |
| 2 | 安保恵美子 | 日本③ | 41 | 42 | 83 | | 坂野　恵 | 成城④ | 47 | 44 | 91 |
| 3T | 森山　真妃 | 日本体育① | 43 | 41 | 84 | | 西島　典子 | 駿河台② | 46 | 45 | 91 |
| | 金　沙織 | 専修③ | 40 | 44 | 84 | | 宮腰和歌子 | 獨協④ | 44 | 47 | 91 |
| 5T | 久常　晴美 | 日本体育④ | 42 | 43 | 85 | | 河本　明誉 | 法政 | 47 | 44 | 91 |
| | 菅原亜矢子 | 慶応③ | 43 | 42 | 85 | 以上、予選通過 | | | | | |
| 7T | 林　久子 | 青山学院④ | 41 | 45 | 86 | 36T | 久保田良子 | 法政④ | 48 | 44 | 92 |
| | 下井　貴子 | 日本体育① | 43 | 43 | 86 | | 右京　優子 | 玉川③ | 43 | 49 | 92 |
| | 加納あんり | 日本体育③ | 44 | 42 | 86 | | 加藤　百恵 | 日本① | 48 | 44 | 92 |
| | 新葉　るり | 日本① | 40 | 46 | 86 | 39T | 武田　知江 | 中央学院③ | 45 | 48 | 93 |
| 11T | 牛込　成美 | 慶応② | 43 | 44 | 87 | | 長　真理子 | 獨協② | 45 | 48 | 93 |
| | 渡辺　玲子 | 日本体育① | 44 | 43 | 87 | | 福田　祐子 | 早稲田② | 47 | 46 | 93 |
| | 宮嶋　恵 | 中央学院① | 45 | 42 | 87 | | 谷口　純子 | 学習院④ | 45 | 48 | 93 |
| 14T | 増井美保子 | 成城④ | 45 | 43 | 88 | 43T | 高橋　史恵 | 日本② | 48 | 46 | 94 |
| | 柴田亜希子 | 成城④ | 43 | 45 | 88 | | 岩永　まこ | 帝京④ | 51 | 43 | 94 |
| | 上原　路加 | 青山学院③ | 45 | 43 | 88 | | 森田あかり | 明治③ | 47 | 47 | 94 |
| | 鈴木　利香 | 玉川③ | 44 | 44 | 88 | | 小管　真理 | 慶応④ | 46 | 48 | 94 |
| | 小潟レミエ | 学習院③ | 43 | 45 | 88 | | 林　由美子 | 玉川③ | 45 | 49 | 94 |
| 19T | 高橋　玲子 | 青山学院③ | 44 | 45 | 89 | | 金杉佐和子 | 立教④ | 48 | 46 | 94 |
| | 渡辺美和子 | 立教④ | 44 | 45 | 89 | | 玉置　悦子 | 成蹊③ | 47 | 47 | 94 |
| 21T | 太田　知里 | 成城④ | 44 | 46 | 90 | | 永島久里子 | 成城③ | 49 | 45 | 94 |
| | 梅沢　くみ | 慶応③ | 46 | 44 | 90 | 51T | 八木下　綾 | 法政④ | 46 | 50 | 96 |
| | 森井　郷子 | 慶応② | 42 | 48 | 90 | | 高橋さやか | 早稲田② | 48 | 48 | 96 |
| | 赤萩　令子 | 日本体育④ | 46 | 44 | 90 | | 大久保恵理 | 帝京④ | 48 | 48 | 96 |
| | 河端　瑞貴 | 慶応③ | 42 | 48 | 90 | | 川合　律子 | 成城③ | 49 | 47 | 96 |
| | 金原　恵香 | 東北学院③ | 44 | 46 | 90 | | 上村亜紀子 | 昭和女子② | 44 | 52 | 96 |
| | 里美　厚子 | 慶応④ | 45 | 45 | 90 | 56T | 奥田　晶子 | 日本女子③ | 53 | 44 | 97 |
| | 野田智津子 | 法政① | 44 | 46 | 90 | | 武田　恵美 | 明治④ | 49 | 48 | 97 |
| | 尾関　美和 | 聖心④ | 44 | 46 | 90 | 58T | 大熊恵理子 | 白百合④ | 47 | 51 | 98 |
| | 渡辺　美穂 | 早稲田③ | 50 | 40 | 90 | | 清水　亮子 | 獨協④ | 51 | 47 | 98 |



成績

| 順位 | 氏名 | 大学名 | 中 | 南 | TOTAL | 順位 | 氏名 | 大学名 | 中 | 南 | TOTAL |
|---|---|---|---|---|---|---|---|---|---|---|---|
| | 山田　千佳 | 東海③ | 50 | 48 | 98 | | 首藤真由美 | 青山学院③ | 51 | 57 | 108 |
| 61T | 箭野亜希子 | 立教③ | 46 | 53 | 99 | 100T | 北澤　一美 | 武蔵② | 54 | 55 | 109 |
| | 渡部佐和子 | 獨協④ | 52 | 47 | 99 | | 掛江　直子 | 早稲田② | 56 | 53 | 109 |
| | 石野ともみ | 玉川③ | 50 | 49 | 99 | | 斎藤美弥子 | 中央① | 55 | 44 | 109 |
| | 井上　美紀 | 桜美林① | 50 | 49 | 99 | | 荻原　順子 | 東海③ | 53 | 56 | 109 |
| | 早川　菜穂 | 獨協③ | 50 | 49 | 99 | | 清野　葉子 | 成蹊③ | 55 | 54 | 109 |
| | 野方　昌子 | 恵泉② | 49 | 50 | 99 | 105 | 横田奈央子 | 東海② | 57 | 53 | 110 |
| | 半田真粧美 | 聖心② | 46 | 53 | 99 | 106T | 井上　純 | 成蹊② | 56 | 55 | 111 |
| | 松井麻友美 | 玉川③ | 50 | 49 | 99 | | 小池　由美 | 国学院④ | 51 | 60 | 111 |
| | 佐々木久美子 | 玉川④ | 51 | 48 | 99 | | 笈川　典子 | 東京女子体育③ | 51 | 60 | 111 |
| 70T | 吉田　淳子 | 学習院③ | 50 | 50 | 100 | | 畫間　美加 | 成城③ | 56 | 55 | 111 |
| | 生田麻里子 | 東洋英和④ | 49 | 51 | 100 | 110 | 大野志帆子 | 青山学院② | 59 | 53 | 112 |
| | 鈴木　貴子 | 日本女子③ | 51 | 49 | 100 | 111T | 野呂　智美 | 東洋英和④ | 55 | 58 | 113 |
| | 加賀屋亮子 | 武蔵③ | 53 | 47 | 100 | | 小林明希子 | 日本① | 57 | 56 | 113 |
| | 白数　智子 | 東京女子体育③ | 51 | 49 | 100 | | 岡野風薫子 | 白百合③ | 55 | 58 | 113 |
| | 中村　幸子 | 学習院④ | 51 | 49 | 100 | | 河原　鮎子 | 亜細亜③ | 57 | 56 | 113 |
| | 池田　朋代 | 大妻女子④ | 51 | 49 | 100 | 115 | 福田　真弓 | 一橋② | 57 | 58 | 115 |
| | 山田英津子 | 学習院② | 49 | 51 | 100 | 116 | 平野　徳妃 | 東洋英和① | 61 | 55 | 116 |
| 78T | 井上　京子 | 東北学院② | 48 | 53 | 101 | 117 | 阿久津佳子 | 文教① | 63 | 54 | 117 |
| | 金岡　めい | 日本体育② | 51 | 50 | 101 | | | | | | |
| | 伊原木晴子 | 玉川③ | 47 | 54 | 101 | 以下、リミット・オーバー | | | | | |
| 81T | 野澤　佳代 | 明治③ | 52 | 50 | 102 | 118 | 神野　優子 | 亜細亜① | | | |
| | 野間千純子 | 日本女子④ | 50 | 52 | 102 | 119 | 村島佳奈子 | 法政④ | | | |
| | 市田　房子 | 立教④ | 53 | 49 | 102 | 120 | 増渕麻衣子 | 青山学院② | | | |
| 84T | 小松　美佳 | 共立④ | 56 | 47 | 103 | 121 | 宮崎　愉美 | 明治② | | | |
| | 百田みどり | 大妻女子③ | 49 | 54 | 103 | | | | | | |
| | 柴本　純佳 | 帝京③ | 53 | 50 | 103 | 失格 | | | | | |
| | 中村　祥子 | 成城② | 52 | 51 | 103 | | 小池　優子 | 昭和女子③ | | | |
| | 橋本香代子 | 上智② | 51 | 52 | 103 | | | | | | |
| 89 | 豊島かおり | 文教② | 49 | 55 | 104 | 欠席 | | | | | |
| 90T | 栗原　京子 | 和光④ | 50 | 55 | 105 | | 木口恵里花 | 東京女子体育③ | | | |
| | 家城きみ枝 | 昭和女子③ | 51 | 54 | 105 | | 志水　芳枝 | 一橋③ | | | |
| 92T | 田中　知子 | 共立③ | 50 | 56 | 106 | | 広江恵美子 | 学習院④ | | | |
| | 岩崎　麗 | 成蹊③ | 53 | 53 | 106 | | 田中　明子 | 成蹊④ | | | |
| | 佐藤　仁美 | 東海② | 49 | 57 | 106 | | 小山貴美子 | 成蹊④ | | | |
| | 原　英里花 | 早稲田② | 53 | 53 | 106 | 棄権 | | | | | |
| 96T | 青木　千恵 | 聖心② | 52 | 55 | 107 | | 中村　四葉 | 国学院③ | | | |
| | 服部　雅子 | 上智② | 51 | 56 | 107 | | | | | | |
| 98T | 水野クリスティーナ | 東洋英和④ | 54 | 54 | 108 | | | | | | |

# 8月14日～11月20日

※期日・コースともに随時変更することがあります。ご了承下さい。

| | 8月 | 9月 |
|---|---|---|
| 1 | | |
| 2 | | ● 第19回日刊スポーツ杯争奪関東女子学生ゴルフ選手権予選会エントリー締切日<br>平成5年度関東大学対抗秋季 E・F・G ブロックリーグ戦(喜連川 C.C.) |
| 3 | | |
| 4 | | |
| 5 | | |
| 6 | | ● 平成5年度関東学生ゴルフ連盟女子9月月例会(ノーザン C.C.)<br>● 平成5年度関東学生ゴルフ連盟男子9月月例会(ユーアイ C.C.)<br>平成5年度関東大学対抗秋季 C・D ブロックリーグ戦エントリー締切日<br>平成5年度関東大学女子秋季 A・B ブロック対抗戦エントリー締切日<br>● 平成5年度関東大学女子秋季 E ブロック対抗戦エントリー締切日<br>平成5年度関東大学対抗秋季 A ブロックリーグ戦(棚倉田舎倶楽部) |
| 7 | | |
| 8 | | |
| 9 | | |
| 10 | | |
| 11 | | |
| 12 | | |
| 13 | | |
| 14 | 平成5年度関東学生ゴルフ連盟8月主将主務会議 | 平成5年度関東大学女子秋季 C・D ブロック対抗戦エントリー締切日 |
| 15 | | |
| 16 | | 第19回日刊スポーツ杯争奪関東女子学生ゴルフ選手権予選会(鳳凰 G.C.) |
| 17 | ● 第41回朝日杯争奪全日本学生ゴルフ選手権第1次関東地区予選会エントリー締切日 | |
| 18 | ● 第30回日本女子学生ゴルフ選手権 (大分 C.C.) | 平成5年度関東学生ゴルフ連盟9月主将主務会議 |
| 19 | ● 平成5年度関東大学対抗秋季 E・F・G ブロックリーグ戦エントリー締切日 | |
| 20 | 第35回日本学生ゴルフ選手権 (大分 C.C.) | |
| 21 | | 平成5年度関東大学対抗秋季 C・D ブロックリーグ戦(ユーアイ C.C.)<br>平成5年度関東大学女子秋季 A・B ブロック対抗戦 (那須小川 G.C.) |
| 22 | | ● 第39回信夫杯争奪全日本大学対抗ゴルフ選手権関東地区予選会エントリー締切日<br>平成5年度関東大学女子秋季 E ブロック対抗戦(矢板 C.C.) |
| 23 | ● 平成5年度関東大学対抗秋季 A ブロックリーグ戦エントリー締切日<br>平成5年度関東学生ゴルフ連盟女子9月月例会エントリー締切日 | |
| 24 | ● 平成5年度関東学生ゴルフ連盟男子9月月例会エントリー締切日 | |
| 25 | | |
| 26 | 平成5年度関東大学対抗秋季 B ブロックリーグ戦 (ユーアイ C.C.) | |
| 27 | | |
| 28 | | ● 平成5年度関東大学女子秋季ブロック入替戦エントリー締切日<br>平成5年度関東大学女子秋季 C・D ブロック対抗戦(ユーアイ C.C.) |
| 29 | | |
| 30 | | 平成5年度関東大学対抗男子秋季ブロック入替戦エントリー締切日 |
| 31 | 第41回朝日杯争奪全日本学生ゴルフ選手権<br>第1次関東地区予選会 (一の宮 C.C.・喜連川 C.C.) | |



| | 10月 | 11月 |
|---|---|---|
| 1 | | |
| 2 | | |
| 3 | | |
| 4 | 平成5年度関東学生ゴルフ連盟女子10月月例会エントリー締切日 | |
| 5 | 平成5年度関東学生ゴルフ連盟男子10月月例会エントリー締切日 | |
| 6 | ● 第39回信夫杯争奪全日本大学対抗ゴルフ選手権関東地区予選会<br>(那須小川 G.C.) | |
| 7 | 第19回日刊スポーツ杯争奪関東女子学生ゴルフ選手権(矢板 C.C.) | |
| 8 | 第41回朝日杯争奪全日本学生ゴルフ選手権第2次関東地区予選会<br>(新千葉 C.C.) | 平成5年度関東学生ゴルフ連盟女子11月月例会(ノーザン C.C.) |
| 9 | | 平成5年度関東学生ゴルフ連盟男子11月月例会(ユーアイ C.C.) |
| 10 | | |
| 11 | | |
| 12 | 平成5年度関東大学女子秋季ブロック入替戦(鳳月 C.C.) | |
| 13 | | |
| 14 | 平成5年度関東大学対抗男子秋季ブロック入替戦(新千葉 C.C.) | |
| 15 | | |
| 16 | 平成5年度関東学生ゴルフ連盟10月主将主務会議 | |
| 17 | | |
| 18 | 平成5年度関東学生ゴルフ連盟女子10月月例会(ノーザン C.C.) | |
| 19 | 平成5年度関東学生ゴルフ連盟男子10月月例会(ユーアイ C.C.) | |
| 20 | | 平成5年度関東学生ゴルフ連盟11月主将主務会議 |
| 21 | | |
| 22 | | |
| 23 | | |
| 24 | | |
| 25 | 平成5年度関東学生ゴルフ連盟女子11月月例会エントリー締切日 | |
| 26 | 第39回信夫杯争奪全日本大学対抗ゴルフ選手権(江戸崎 C.C.)<br>平成5年度関東学生ゴルフ連盟男子11月月例会エントリー締切日 | |
| 27 | 第41回朝日杯争奪全日本学生ゴルフ選手権(江戸崎 C.C.) | |
| 28 | | |
| 29 | | |
| 30 | | |
| 31 | | |

# 編集後記

KSGA
KANTO STUDENTS GOLF ASSOCIATION

♤外は連日の雨。僕の心も曇りがち。青空の下でおもいっきりゴルフをしたいですね。　（染谷　勝）

♡唯一女子大じゃないのに学連子ちゃんの私が、青学ゴルフ部の久本雅美こと“まめ”です。
みんなぁ、読んでる？
私は競技会に沢山行って、きちんと真面目に食べています。　（首藤　真由美）

♧４年生のみなさん、就職活動は終わりましたか？
内定が出た人も、そうでない人も、最後の学生生活をenjoyしましょう。　（佐藤　聖也）

この会報に関するご意見、ご感想、ご質問など、なんでも結構です。広報局までお寄せ下さい。

平成５年８月13日　No.20
編集長　横山　剛
編　集　関東学生ゴルフ連盟広報局
発　行　関東学生ゴルフ連盟　〒101　東京都千代田区神田神保町2-2　神田ビル402
TEL03-3263-4377　FAX03-3263-4590



GAME IMPROVEMENT GEAR MACTEC

空振りさえ、しなければ。

ゲーム戦略を変える。マックテック。

芯を喰えばさらに飛ぶ。芯を外したとしても、その距離は、貴兄が愛用するドライバーでのグッドショットと変るまい。204ccの大容量ヘッドに秘めた超ワイドのスウィートエリア。重心をシャフトから遠ざけたトゥウェイトバランス設計。大きな慣性モーメントとシャローフェースが相まって、どこで打っても大きな飛距離と的確な方向性を実現。発売前のフィールドテストでは、センターとオフセンターショットの平均飛距離は245.4ヤード。並みいるラージメタルを凌駕するデータは、プロ・アマ問わず。誰にもやさしいフルスポットクラブの証だ。

Full Spot Club

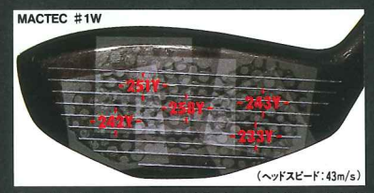


●ヘッド：ステンレス●シャフト：マックテック・カーボングラファイトS／R
●#1Wの長さ、ロフト：44インチ、11°●価格：1本（#1、3、4、5）¥33,000

マックテックメタルとベストマッチングアイアン。広いスウィートエリアがミート率を格段と向上。オフセンターショットでも、球を確実にグリーンへ運ぶアイアン。

●価格：10本セット（#3I～9I、P/W、A/W、S/I）¥160,000/#2I ¥16,000

新　発　売
フルスポットクラブ
MACTEC

マグレガーゴルフジャパン株式会社
〈本社〉〒105東京都港区虎ノ門2-6-4第11森ビル10F TEL.03(3507)8523㈹
〈マグレガー・ターニークラブ〉
東京・TEL.03(3502)0650㈹/大阪・TEL.06(263)2691㈹/札幌・TEL.011(221)3421㈹/仙台・TEL.022(263)3945㈹/福岡・TEL.092(732)8945㈹
広告のお問い合わせ、資料のご請求は上記宛へご連絡ください。